

MODELLO  
n. 496



MINISTERO DELLE FINANZE  
DIREZIONE GENERALE DEL CATASTO E DEI SERVIZI TECNICI ERARIALI  
**NUOVO CATASTO EDILIZIO URBANO**

MOD. A (Nuovo Catasto Edilizio Urbano)

Lire  
200

(R. DECRETO-LEGGE 13 APRILE 1939, N. 662)

Località dell'immobile situato nel Comune di Genova Rivarolo Via Walter Fillak 116/r

Presentata alla dichiarazione presentata all'Ufficio Tecnico Erariale di Genova

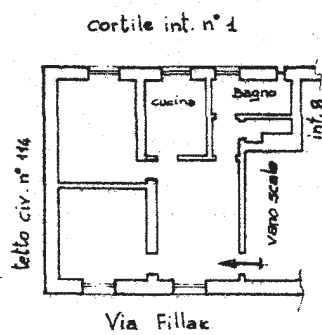

Piano 4°

H = mt. 2,70

10 metri



ORIENTAMENTO



SCALA DI 1: 200

SPAZIO RISERVATO PER LE ANNOTAZIONI D'UFFICIO

Compilata dal Geom. Cosmano Spagnolo  
(Titolo n. 2223 e cognome del dipendente)  
Iscritto all'Albo dei Geometri n° 2223  
della Provincia di Genova

DATA 03.12.1985

Firma: Spagnolo Cosmano