

MODULARIO
T. - C. n. 2 - 316



MINISTERO DELLE FINANZE
DIREZIONE GENERALE DEL CATASTO E DEI SERVIZI TECNICI ERARIALI

13-530/11

MOD. B (Nuovo Catasto Edilizio Urbano)

Lire
50

NUOVO CATASTO EDILIZIO URBANO

(R. DECRETO-LEGGE 11 APRILE 1978, N. 64)

Planimetria dell'immobile situato nel Comune di GENOVA Via ACQUARONE 22 - Int. B. scala B
Disto ISTITUTO DELLE SUORE MILITONARI DEL SACRO CUORE DI GESU'
Allegata alla dichiarazione presentata all'Ufficio Tecnico Erariale di GENOVA

Catasto dei Fabbricati - Situazione al 10/06/2015 - Comune di GENOVA (0969) - < Sez. Urb.: GEC - Foglio: 12 - Particella: 530 - Subalterno: 17 >
VIA ACQUARONE n. 22 piano 4 interno 8 scala A

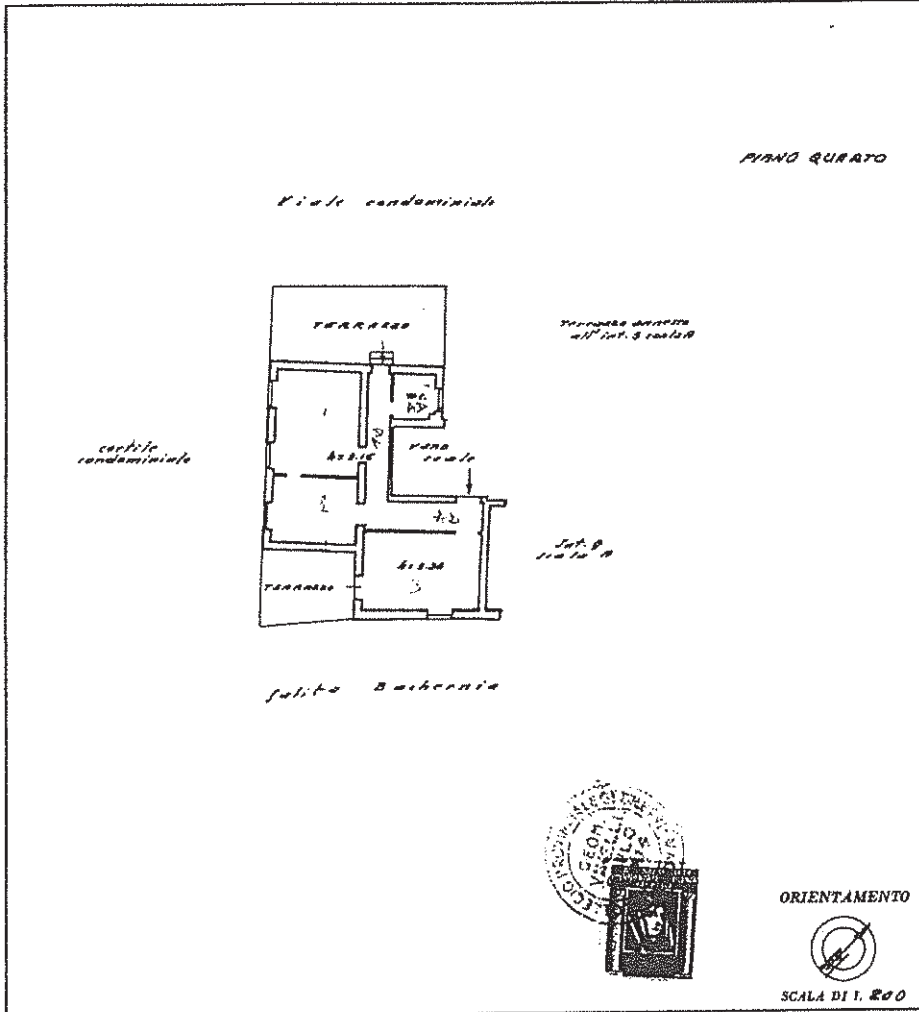

SPAZIO RISERVATO PER LE ANNOTAZIONI D'UFFICIO	
DATA PROT. N°	66/20

Compilata dal GEOMETRA
[Firma, nome e cognome del tecnico]
CARLO VINELLI
Iscritto all'Albo de i. Geometri
della Provincia di GENOVA
DATA 10-5-1981
Firma: [Firma]

Ultima planimetria in atti
Data presentazione: 11/01/1982 - Data: 10/06/2015 - n. T388213 - Richiedente: RNZSLV70B44D969M
Totale schede: 1 - Formato di acquisizione: A3(297x420) - Formato stampa richiesto: A4(210x297)

Allegato 1 - Planimetria catastale