



NUOVO CATASTO EDILIZIO URBANO

(R. DECRETO-LEGGE 13 APRILE 1959, N. 652)

Planimetria dell'immobile situato nel Comune di Genova - Sampierdarena Via M. Fantli civ. n° 17/1
Ditta Istituto Nazionale Previdenza Dirigenti Aziende Industriali con sede in Genova
Allegata alla dichiarazione presentata all'Ufficio Tecnico Erariale di Genova

12923/4 1/p

Piano Terreno

h. = mt. 3.00

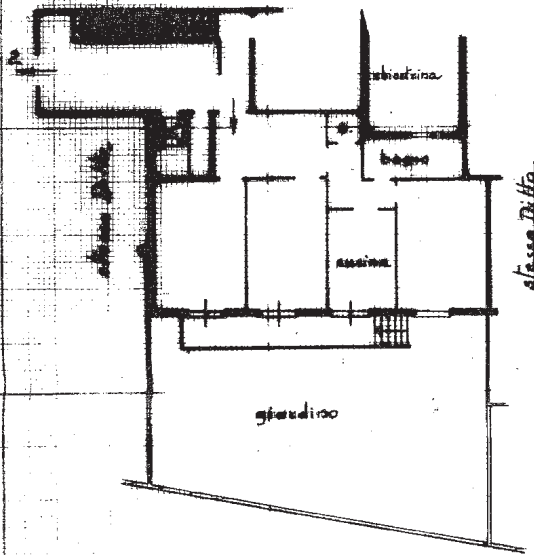

ORIENTAMENTO



SCALA DI 1:200

SPAZIO RISERVATO PER LE ANNOTAZIONI D'UFFICIO

Compilata dal Geom. Vittorio Rossi
(Titolo, nome e cognome del tecnico)

Iscritto all'Albo dei Geometri
della Provincia di Genova

DATA 21 marzo 1960

Firma: Vittorio Rossi



ALLEGATO 2

GENOVA/R. (D969) - (Sekt. Urb. - S.A.M. - Foglio: 39 - Particella: 1285 - Subalterno: 0)

Comune di GENOVA
S3
DATA
AUT. N°

15 - Situazione al 01/10/2015
GENERALI MANFRADO FANTLI n. 17

MINISTERO DELLE FINANZE