geom. Stefano GARBARINO
Studio Tecnico - Infortunistica Stradale

Consulente Tecnico del Tribunale
Iscr. Collegio Geom. GE n° 3088

Via XX Settembre, 12/2M
16121 - Genova (GE)
Tel. 010.9756242
Fax. 010.9756242
Cell. 3471602061
garbarin@libero.it

COOPERATIVA C. COLOMBO
COOPERATIVA A RESPONSABILITA' LIMITATA
IN LIQUIDAZIONE COATTA AMMINISTRATIVA

(D.M. N. 109/2016 DEL 07/03/2016 – MINISTERO DELLO SVILUPPO ECONOMICO)

SEDE LIQUIDAZIONE – VIALE BRIGATA BISAGNO 4/28 – 16129 GENOVA

Cod. Fisc. 00267640100

- - - - -

Commissario Liquidatore: DOTT. S. COSTANTINI

Valutazione del parco veicolare della Coop. C. Colombo S.c.r.l.

redatta dal geom. Stefano Garbarino

INDICE

cap. 1)	Premessa ed oggetto della stima	Pag.	2
cap. 2)	Operazioni peritali	Pag.	4
cap. 3)	Criteri adottati per le valutazioni	Pag.	5
cap. 4)	Consistenza e Stima dei beni	Pag.	5
cap. 5)	Conclusioni	Pag.	65

1) Premessa ed oggetto della stima

Il sottoscritto geom. Stefano Garbarino, nato a Genova il 25 Febbraio 1979 – cod. fisc. GRBSFN79B25D969M, con studio in Genova – via XX Settembre civ. 12/2 – partita Iva 01270750993, regolarmente iscritto:

- al Collegio dei Geometri della Provincia di Genova (n. 3088)
- all'Albo dei Periti Assicurati (n. P000007453)
- all'Albo del Tribunale di Genova

in data 20/09/2016 riceveva incarico dal dott. S. Costantini, quale Commissario Liquidatore, di procedersi alla stima del parco veicolare della Coop. C. Colombo S.c.r.l. in L.C.A.

L'oggetto della stima affidata al sottoscritto risulta circoscritto ai seguenti beni mobili (autoveicoli e mezzi d'opera) usati, di proprietà della Coop. C. Colombo S.c.r.l. in L.C.A.:

1. autocarro targato BC153DL
2. autocarro targato BP134GV
3. autocarro targato CD841LN

4. autocarro targato DA738LX
5. autocarro targato BM157ST
6. autocarro targato ED200FG
7. autocarro targato BP650GV
8. autocarro targato CD199LN
9. motociclo targato CG20779
10. mezzo d'opera / muletto targato AFK437

Nel corso degli accertamenti peritali svolti:

- gli automezzi di cui ai punti 1-2-3-4-5 risultavano posteggiati in corrispondenza di area di parcheggio della Cooperativa C. Colombo – via Renata Bianchi civ. 75 (Genova);
- l'automezzo di cui al punto 6 risultava posteggiato sul suolo pubblico, nei pressi della sede della Cooperativa di via Renata Bianchi 75 a Genova, all'interno di area destinata a parcheggio;
- l'automezzo di cui al punto 7 risultava posteggiato presso la ditta Italdiesel Srl – con sede in via Lungo Torrente Secca 15 – Genova)
- l'automezzo di cui al punto 8 risultava posteggiato presso la società O.R.A. Service Srl – con sede in Fossano – via Torino 132;
- il motoveicolo di cui al punto 9 risultava posteggiato presso la società Riparazioni Moto Tubino e Nardò Snc – con sede in Genova – via S. Giovanni d'Acri 33 rosso;
- il muletto di cui al al punto 10 risultava posteggiato all'interno del magazzino – sede della ditta Cooperativa C. Colombo (Genova – via Renata Bianchi civ. 75).

- - - 000 - - -

2) Operazioni peritali

A seguito dell'incarico ricevuto il sottoscritto perito estimatore procedeva ad eseguire l'ispezione visiva di tutti i mezzi sopra elencati; rispettivamente:

1. in data 21/09/2016, unitamente al Commissario Liquidatore – dott. S. Costantini, veniva eseguita l'ispezione visiva di tutti i mezzi posteggiati presso la sede della Cooperativa C. Colombo e più precisamente:
   - autocarro targato BC153DL
   - autocarro targato BP134GV
   - autocarro targato CD841LN
   - autocarro targato DA738LX
   - autocarro targato BM157ST
   - autocarro targato ED200FG
   - mezzo d'opera / muletto targato AFK437

2. in data 07/10/2016 veniva eseguita dapprima l'ispezione visiva dell'autocarro targato BP650GV, presso la sede della ditta Italdiesel (Genova – via Lungo Torrente Secca civ. 15), e successivamente del motociclo targato CG20779 presso la sede della Riparazioni Moto Tubino e Nardò Snc (Genova – via S. Giovanni d'Acri 33 rosso).

3. veniva infine eseguita l'ispezione visiva dell'autocarro targato CD199LN, presso la società O.R.A. Service Srl – con sede in Fossano – via Torino 132.

Nel corso dei distinti sopralluoghi svolti è stato possibile prendere visione della consistenza dell'intero parco veicolare oggetto dell'incarico ricevuto.

- - - 000 - - -

3) Criteri adottati per le valutazioni

Per tutti gli automezzi oggetto di stima è stata dapprima eseguita una verifica delle quotazioni indicate nei vari listini più comunemente adottati in commercio.

Sono stati valutati, e detratti, i danni evidenti in base alla valutazione visiva e presi in considerazione i costi per effettuare le operazioni di ripristino di funzionalità.

La valutazione di stima è stata pertanto ricostruita considerando l'obsolescenza tecnologica, lo stato attuale di usura e manutenzione dei mezzi, e compiendo un'indagine di mercato al fine di determinare il valore di realizzo nel caso di vendita.

- - - 000 - - -

4) Consistenza e Stima dei beni

Rif. 1) autocarro targato BC153DL

Numero Telaio	ZCFC3570102281696
Marca	IVECO
Serie	DAILY
Modello	35-10 (cassone con centina e telone)
Cilindrata	2800cc
Alimentazione	Diesel
Immatricolazione	10/02/1999
Percorrenza	150.235 km

Nel corso dell'accertamento tecnico svolto è stato possibile verificare quanto segue:

- sia la carrozzeria che gli interni si presentano in pessime condizioni;
- le quattro ruote risultano alquanto usurate;
- è stato possibile visionare il contachilometri – rilevando una percorrenza di km. 150.235;
- non è stato possibile verificare il funzionamento del motore;
- la struttura centinata posteriore, così come il telone, risultano anch'esse in pessime condizioni;
- il motore, così come i dispositivi meccanici ed elettronici, risulta in pessime condizioni

Tale bene, nello stato in cui si trova e come verificato in sede di accertamento tecnico, risulta avere una scarsa rilevanza commerciale; **per tali considerazioni si stima in €200,00 (duecentoeuro,00) il valore di realizzo del bene**. Si allegano di seguito fotografie esplicative e copia del Libretto di Circolazione:

Mod. NC 820 F

COMUNITÀ EUROPEA

REPUBBLICA ITALIANA

Ministero delle Infrastrutture e dei Trasporti

DIPARTIMENTO PER I TRASPORTI, LA NAVIGAZIONE ED I SISTEMI INFORMATIVI E STATISTICI

1

CARTA DI CIRCOLAZIONE CF 0820584

N° A013227GE12 (A) BC153DL

(B) 10.02.1999

(C.2.1) COOPERATIVA C.COLOMBO
SOC.COOP.RESP.LIMITATA
(C.2.3) VIA RENATA BIANCHI 75
GENOVA (GE)

N° A013227GE12 (A) BC153DL 2

(D.1) IVECO 35E10AA CTG N1

(D.2)

(D.3)

(E) ZCF03570102281696
(F.1)
(F.2) 3500 (F.3) (G)
(I) 10.08.2012
(J)
(J.1) AUTOCARRO PER TRASPORTO DI COSE
-USO PROPRIO

(J.2) KU (CASSONE CON CENTINO E
TELONE)

(K) QM54110EST62C

(L) 2 (M.1) (M.2)
(M.3) (M.4) (M.5)
(O.1) 2800 (O.2)
(P.1) 2800,00 (P.2)076,00 (P.3)GASOL
(P.5) SOFIM8140.23
(Q) (S.1) 3 (S.2)
(U.1) (U.2)
(V.1) (V.2)
(V.3) (V.5)
(V.6) (V.7)
(V.9) 96/1 CE

IMPOSTA DI BOLLO ASSOLTA IN MODO VIRTUALE

N° A013227GE12 (A) BC153DL 3

MARCA OPERATIVA DUPLICATO 29/GE/345618
LUNGHEZZA 6,320 M LARGHEZZA 2,070 M
PORTATA 925 KG
TIPO CAMBIO: MECCANICO
PNEUMATICI:
195/75 R16C (107/105N) S.D.
IL VEICOLO DI CUI ALLA PRESENTE CARTA
DI CIRCOLAZIONE NON RIENTRA NEL CAMPO
DI APPLICAZIONE DELLA LEGGE 298/1974.
REVISIONE EFFETTUATA CON ESITO
REGOLARE.
DATA 30.08.2011 (GEAE90CC58L)
IL VEICOLO NON E' AUTORIZZATO AL
TRAINO AI FINI AMMINISTRATIVI.
ALLESTIMENTO ORAMA N.RT01/03
AUT.UP.GE 7230/43.5 DEL 25/03/03.
DUPLICATO C.C. PER CAMBIO USO.
OMESSI I PRECEDENTI PROPRIETARI.
VEICOLO GIA' ADIBITO AD USO DI TERZI
TRASPORTO DI COSE.
M.O. N. 29GE345618 DEL 10.08.2012
RISPETTA LE DIRETTIVE 96/20 CE
96/1 CE
RAPP.PONTE=1:3,62 IN ALTERNATIVA:
1:4,18-1:4,44-1:4,89-1:5,22;1:5,63-
1:5,86.-CARROZZERIA:CABINATO.
OPP.SERVOSTERZO:ZF 7852 R=46,8 MM/G.
MASSE MAX ASSI:1'1800 KG-2'2600 KG.
POSTIANTERIORI/TOTALI 2/2 OPPURE
POSTI 3/3

N° (A) 4

OPP.PNEUMATICI:195/75R16C(104/102N)
VELOCITA' MAX CALC:120,5-116,8-109,3-
102,9-95,5-87,5-81,2-78,0.
CB USATI:DA VERIFICARE IN SEDE
DI VISITA E PROVA.
NOX=6,73 G/KWH SOLO CON CATALIZZ.
L'AUTOVEICOLO RISPETTA LE NORME DI C
UI AL D.M. 16-6-83 E,PERTANTO E' IDON
EO PER ESSERE ALLESTITO ANCHE COME A
UTOVEICOLO PER TRASPORTO PROMISCUO O
PPURE COME AUTOCARAVAN.
MASSA RIMORCHIABILE:SUBORDINATAMENTE
ALLA INSTALLAZIONE DELLA TRAVERSA DI
TRAINO CONFORMEMENTE ALLE PRESCRIZIO
NI DELLA CASA COSTRUTTRICE.

Rif. 2) autocarro targato BP134GV

Numero Telaio	ZCFC3580105224227
Marca	IVECO
Serie	DAILY
Modello	35-12
Cilindrata	3000cc
Alimentazione	Diesel
Immatricolazione	1999
Percorrenza	314.796 km

Nel corso dell'accertamento tecnico svolto è stato possibile verificare quanto segue:

- sia la carrozzeria che gli interni si presentano in pessime condizioni;
- le quattro ruote risultano usurate;
- è stato possibile visionare il contachilometri – rilevando una percorrenza di km. 314.796;
- non è stato possibile verificare il funzionamento del motore;
- la struttura furgonata posteriore risulta anch'essa in pessime condizioni;
- il motore, così come i dispositivi meccanici ed elettronici, risulta in pessime condizioni

Tale bene, nello stato in cui si trova e come verificato in sede di accertamento tecnico, risulta avere una scarsa rilevanza commerciale; **per tali considerazioni si stima in €300,00 (trecentoeuro,00) il valore di realizzo del bene**. Si allegano di seguito fotografie esplicative e copia del Libretto di Circolazione.

.94.24 - 010.650.94.48
34GV

PULIZIE - GIARDINAGGIO
GENOVA - TEL.

SERVIZI - DEPOSITI - NOLEG
010.650.94.24

BP 134CV

MACCHINAGGIO

4.24 - 01

COMUNITÀ EUROPEA

REPUBBLICA ITALIANA 1

Ministero dei Trasporti e della Navigazione
DIPARTIMENTO DEI TRASPORTI TERRESTRI

CARTA DI CIRCOLAZIONE – PARTE I

Nº A041237GE00 (A) BP134GV

(B) 1999

(C.2.1) COOP.C.COLOMBO
SOC.COOP.RESP.LIMITATA
(C.2.3) 75 R.BIANCHI
GENOVA (GE)

Nº A041237GE00 (A) BP134GV 2

(D.1) IVECO 35-12

(D.2)
(D.3)

(E) ZCFC35801052224227
(F.1)
(F.2) 3500 (F.3) 6500 (G)
(I) 21.11.2000
(J) N1
(J.1) AUTOCARRO PER TRASPORTO DI
COSE-USO DI TERZI

(J.2) FO (FURGONE)

(K) KU301982UPPC/00

(L) 2 (N.1) (N.2)
(N.3) (N.4) (N.5)
(O.1) 3000 (O.2)
(P.1) 2800 (P.2) 90,00 (P.3) GASOL
(P.5) 8140.43
(Q) (S.1) 3 (S.2)
(U.1) 77 (U.2) 3000
(V.1) (V.2)
(V.3) (V.5)
(V.7)
(V.9) 96/1 CE

IMPOSTA DI BOLLO ASSOLTA IN MODO VIRTUALE

Nº A041237GE00 (A) BP134GV 3

PRESENTARE LA RICHIESTA DI ISCRIZIONE
AL PRA ENTRO 60 GIORNI DAL 28.11.2000
GIA' TARGA MGZ2870 (R.F.GERMANIA)
CERTIFICATO DI APPROVAZIONE.
DATA 26.10.00 (06PC301982)
LUNGHEZZA 6,000 M LARGHEZZA 2,000 M
PORTATA 1050 KG
TIPO CAMBIO: MECCANICO
PNEUMATICI:
175/75 R16 C (101/99N) S-D
IL VEICOLO DI CUI ALLA PRESENTE CARTA
DI CIRCOLAZIONE NON RIENTRA NEL CAMPO
DI APPLICAZIONE DELLA LEGGE 298/1974.
VEICOLO GIA'IMMATRICOLATO ALL'ESTERO
IN DATA 23/06/99 TARGA M-GZ2870(DDD)
GANCIO DI TRAINO ORLANDI TIPO TE2000
ISO 50 7POLI CARICO SFERA KG. 250
MAX. RIM. KG.3500
M.O. N. 06PC301982 DEL 26.10.2000
RISPETTA LA DIRETTIVA 96/1
CE
GANCIO TRAINO ORLANDI TIPO TE 2000.

Nº A041237GE00 (A) BP134GV 4

35

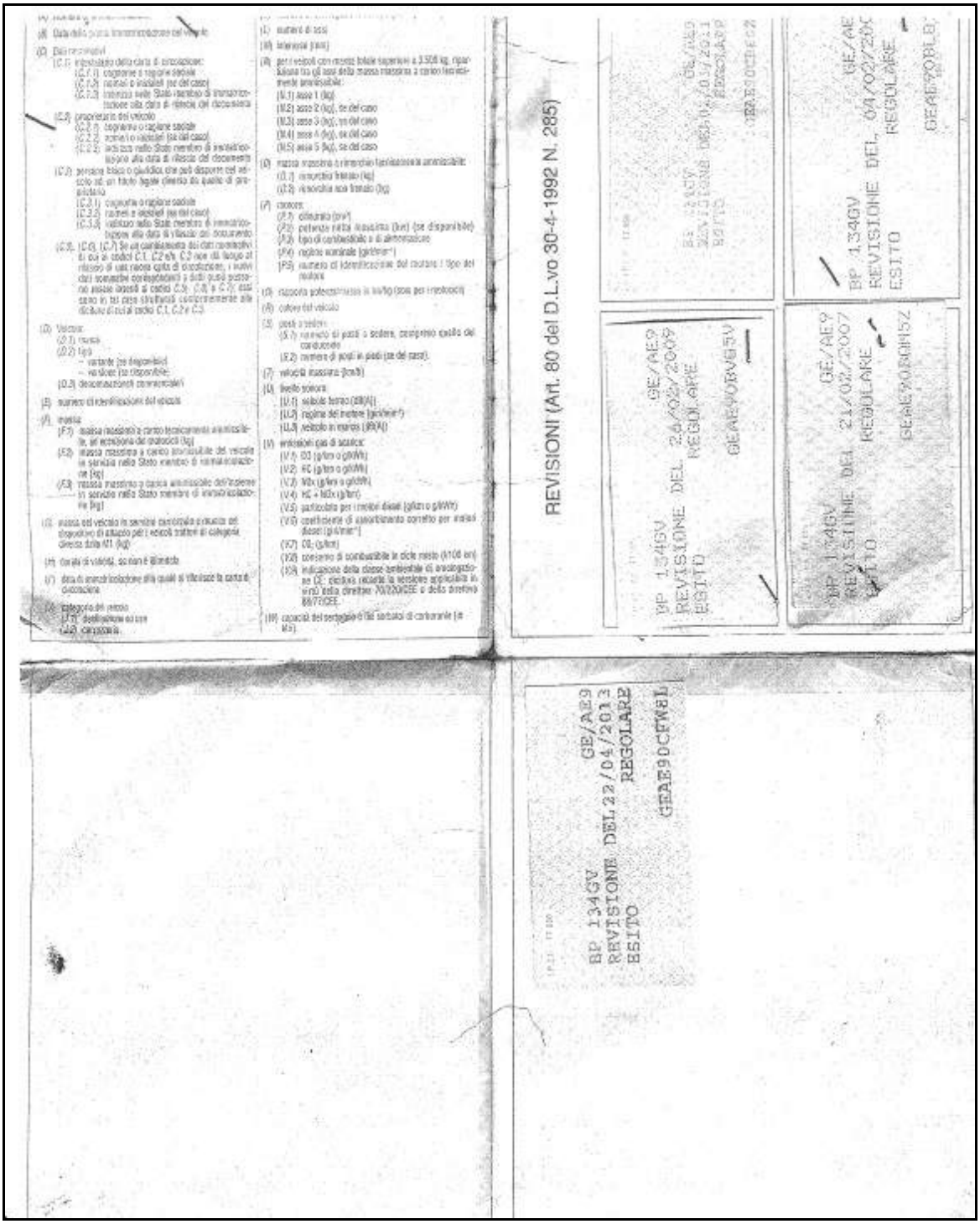

REVISIONI (Art. 80 del D.L.vo 30-4-1992 N. 285)

BP 134GV
REVISIONE DEL 24/02/2009
REGOLARE
GEAE90BV85V

BP 134GV
REVISIONE DEL 21/02/2007
REGOLARE
GEAE90BM5Z

BP 134GV
REVISIONE DEL 04/02/20
REGOLARE
GEAE90BL

BP 134GV
REVISIONE DEL 22/04/2013
REGOLARE
ESITO
GEAE90CFW8L

Rif. 3) autocarro targato CD841LN

Numero Telaio	ZD622T00000000673
Marca	PIAGGIO GRECAV
Serie	PORTER
Modello	Cassone ribaltabile trilaterale
Cilindrata	1.296cc
Alimentazione	Benzina
Immatricolazione	2003
Percorrenza	104.143 km

Nel corso dell'accertamento tecnico svolto è stato possibile verificare quanto segue:

- la carrozzeria si presenta globalmente in normali condizioni;
- le quattro ruote risultano in buone condizioni;
- è stato possibile visionare il contachilometri – rilevando una percorrenza di km. 104.143;
- non è stato possibile verificare il funzionamento del motore;
- la struttura centinata posteriore risulta in pessime condizioni;
- il motore, così come gran parte dei dispositivi meccanici ed elettronici, risultano in mediocri condizioni – necessitando di interventi puntuali di riparazione.

Tale bene, nello stato in cui si trova e come verificato in sede di accertamento tecnico, risulta avere una scarsa rilevanza commerciale; si rileva a tale riguardo come su tale mezzo fossero stati preventivati costi di riparazione (cambio di rotazione e albero di trasmissione) quantificati nel preventivo prodotto e datato 12/03/2015 in €3.275,70 iva compresa.

Per tali considerazioni si stima in €0,00 (zeroeuro,00) il valore di realizzo del bene. Si allegano di seguito fotografie esplicative e copia del Libretto di Circolazione

VIBO
FACCHIN
ERVIZI - DEPOSITI

CD 841 LN
GE

CE

CD 841LN

GENOVA - TEL

MC 820 F

COMUNITÀ EUROPEA

REPUBBLICA ITALIANA

Ministero delle Infrastrutture e dei Trasporti

DIPARTIMENTO PER I TRASPORTI, LA NAVIGAZIONE ED I SISTEMI INFORMATIVI E STATISTICI

1

CARTA DI CIRCOLAZIONE CI 0952132

N° A013014GE13 (A) CD841LN

(B) 23.04.2003

(C.2.1) COOP.C.COLOMBO A RESP.LIM.
SOC.COOP.RESP.LIMITATA
(C.2.3) VIA RENATA BIANCHI 75
GENOVA (GE)

N° A013014GE13 (A) CD841LN 2

(D.1) GRECAV SPA 221L2RLME (2.2 TON)

(D.2)

(D.3)

(E) ZD622T000000004/5
(F.1)
(F.2) 2200 (F.3) (G)
(I) 05.09.2013
(J) N1
(J.1) AUTOCARRO PER TRASPORTO DI COS
-USO DI TERZI

(J.2) RE (CASSONE RIBALTABILE
TRILATERALE)

(K) NAN2002C

(L) 2 (M.1) (M.2)
(M.3) (M.4) (M.5)
(O.1) (O.2)
(P.1) 1296,00 (P.2)048,00 (P.3)BENZ
(P.5) HC
(Q) (S.1) 2 (S.2)
(U.1) 82 (U.2) 3600
(V.1) (V.2)
(V.3) (V.5)
(V.6) (V.7)
(V.9) 2001/1/CE

IMPOSTA DI BOLLO ASSOLTA IN MODO VIRTUALE

N° A013014GE13 (A) CD841LN 3

MARCA OPERATIVA DUPLICATO 14/GE/138110
LUNGHEZZA 4,330 M LARGHEZZA 1,560 M
RAPPORTO POTENZA/TARA = 44,240 KW/T
PORTATA 1115 KG
TIPO CAMBIO: MECCANICO
PNEUMATICI:
165/65 R14 79T
REVISIONE EFFETTUATA CON ESITO
REGOLARE.
DATA 12.08.2013 (07GE378741)
DUPL. X SMARRIMENTO CARTA CIRC.
M.O. N. 14GE138110 DEL 26.07.2013
RISPETTA LA DIRETTIVA 2001/1/CE
RIF. 98/69/CE

N° A013014GE13 (A) CD841LN 4

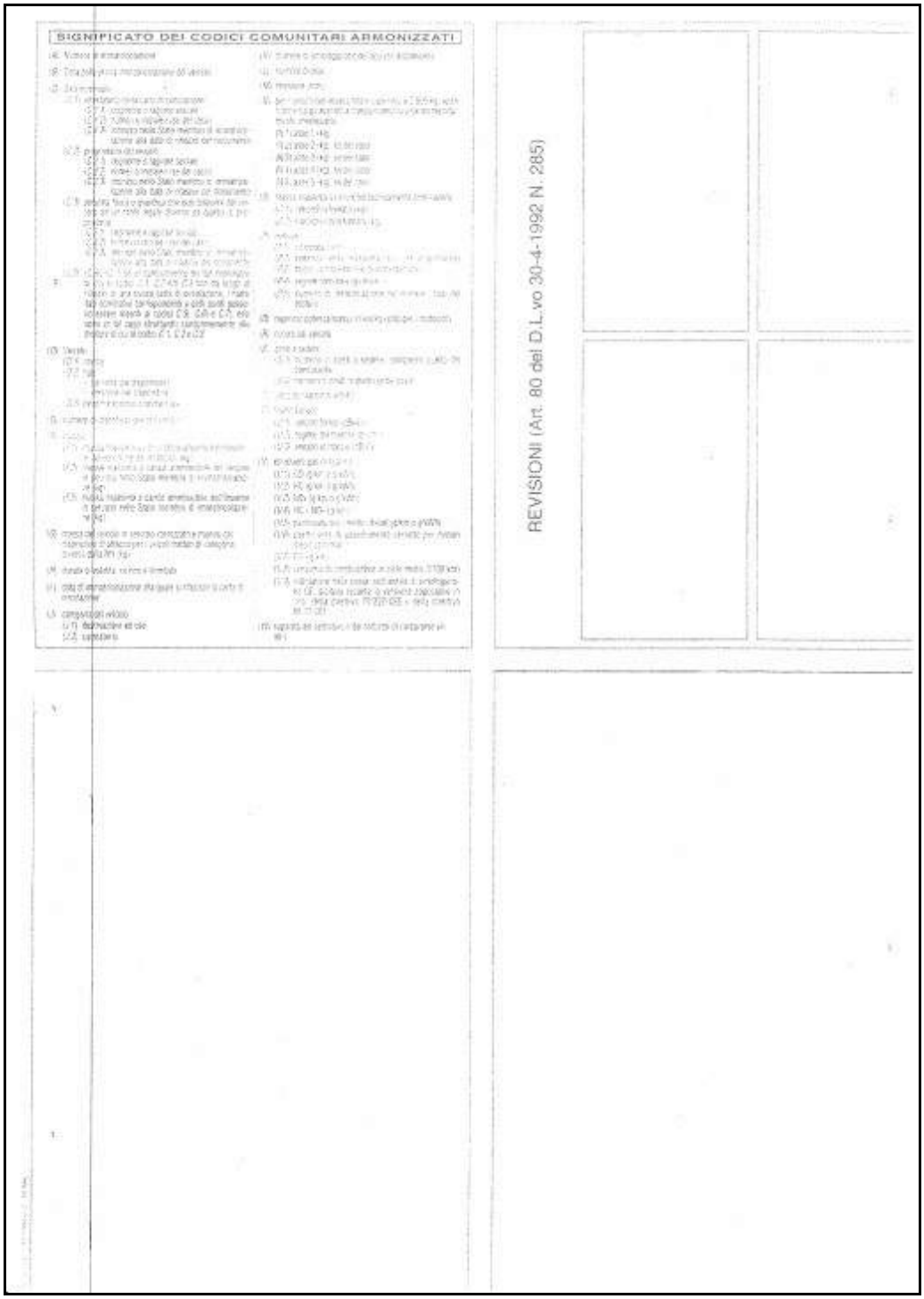
SIGNIFICATO DEI CODICI COMUNITARI ARMONIZZATI
REVISIONI (Art. 80 del D.L.vo 30-4-1992 N. 285)

Scrivere un nome in DATI UTENTE

Preventivo	Data	Pagina
4	12/03/2015	1 di 1

Targa	Km	Anno
CD041LN		2003

COOP COLOMBO S.R.L.
VIA RENATA BIANCHI
GENOVA
Tel.
Cel.

Veicolo:
Telaio: Motore: GRECAV

Codice	Descrizione	Q.tà	Parziale	I.V.A.
	CAMBIO DI ROTAZIONE	1	2.100,00	22%
	ALBERO DI TRASMISSIONE	1	380,00	22%
	PARAOLIO	1	14,50	22%
	OLIO CAMBIO	1,5	33,00	22%
	MANO D'OPERA	4,5	157,50	22%

Riepilogo

Imponibile:	2.685,00
I.V.A.:	590,70
Totale:	**3.275,70**

SALVO IMPREVISTI

OFFICINA GOMMISTA
ESSERI S.p.A. - F. PELLEGATTI & C.
Via [illegible] 18 [illegible]
Tel. [illegible] Genova
Partita [illegible]

Rif. 4) autocarro targato DA738LX

Numero Telaio	ZAPS8500000570190
Marca	PIAGGIO
Serie	PORTER
Modello	Cassone
Cilindrata	1296cc
Alimentazione	Benzina
Immatricolazione	28/11/2006
Percorrenza	78.584 km

Nel corso dell'accertamento tecnico svolto è stato possibile verificare quanto segue:

- sia la carrozzeria che gli interni si presentano in pessime condizioni;
- le quattro ruote risultano in normale stato di usura;
- è stato possibile visionare il contachilometri – rilevando una percorrenza di km. 78.584
- non è stato possibile verificare il funzionamento del motore;
- la struttura centinata posteriore risulta anch'essa in mediocri condizioni;
- il motore, così come i dispositivi meccanici ed elettronici, risulta in pessime condizioni

Tale bene, nello stato in cui si trova e come verificato in sede di accertamento tecnico, risulta avere una scarsa rilevanza commerciale; **per tali considerazioni si stima in €700,00 (settecentoeuro,00) il valore di realizzo del bene**. Si allegano di seguito fotografie esplicative e copia del Libretto di Circolazione.

DA 738L

DA 738LX

Mod. MC 820 F

COMUNITÀ EUROPEA

REPUBBLICA ITALIANA

Ministero delle Infrastrutture e dei Trasporti

DIPARTIMENTO PER I TRASPORTI TERRESTRI

1

CARTA DI CIRCOLAZIONE BG 0330203

N° A033418GE06 (A) DA738LX

(B) 28.11.2006

(C.2.1) COOPERATIVA C.COLOMBO
SOC.COOP.RESP.LIMITATA
(C.2.3) VIA RENATA BIANCHI 75
GENOVA (GE)

N° A033418GE06 (A) DA738LX 2

(D.1) PIAGGIO 885LPR TRME

(D.2)
(D.3) PORTER

(E) ZAPS85000000570190
(F.1)
(F.2) 1500 (F.3) (G)
(I) 28.11.2006
(J) N1
(J.1) AUTOCARRO PER TRASPORTO DI COSE
-USO DI TERZI

(J.2) KO (CASSONE)

(K) OM53479EST37G

(L) 2 (N.1) (N.2)
(N.3) (N.4) (N.5)
(D.1) (D.2)
(P.1) 1296 (P.2) 048,00 (P.3) BENZ
(P.5) DAIHATSU HC
(Q) (S.1) 2 (S.2)
(U.1) 87 (U.2) 3600
(V.1) (V.2)
(V.3) (V.5)
(V.6) (V.7) 199,0
(V.9) 2003/76/CE-B

IMPOSTA DI BOLLO ASSOLTA IN MODO VIRTUALE

N° A033418GE06 (A) DA738LX 3

PRESENTARE LA RICHIESTA DI ISCRIZIONE
AL PRA ENTRO 60 GIORNI DAL 02.12.2006
LUNGHEZZA 3,745 M LARGHEZZA 1,460 M
PORTATA 635 KG
TIPO CAMBIO: MECCANICO
PNEUMATICI:
155R12C(88N)
RISPETTA DIRETTIVA CEE 2003/76/CE-B
(EURO 4)
-CONSUMO IN LITRI / 100 KM
PERCORSO URBANO 11,40;
EXTRAURBANO 07,00; COMBINATO 08,60.

N° A033418GE06 (A) DA738LX 4

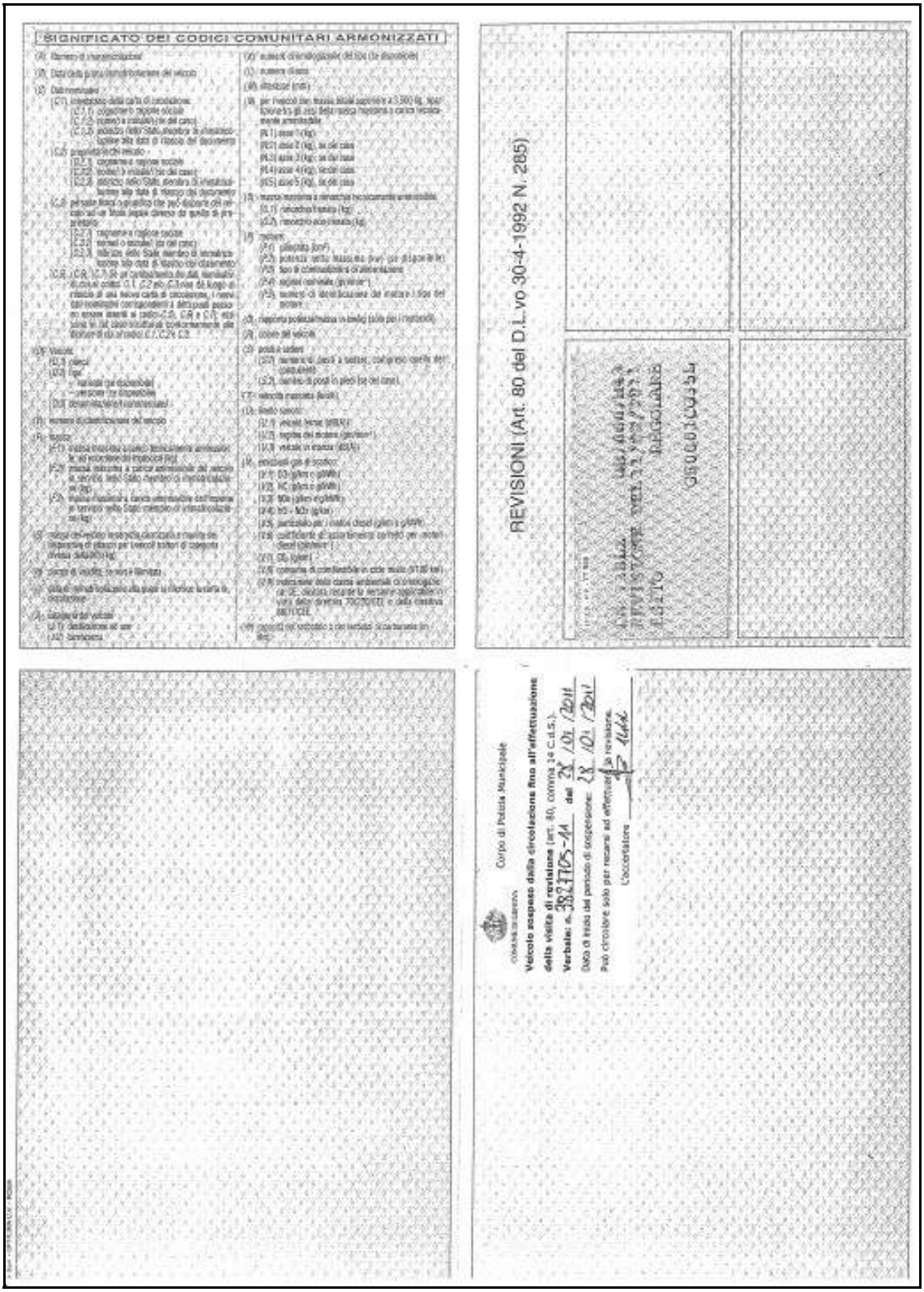
SIGNIFICATO DEI CODICI COMUNITARI ARMONIZZATI
REVISIONI (Art. 80 del D.L.vo 30-4-1992 N. 285)
Corpo di Polizia Municipale
Veicolo sospeso dalla circolazione fino all'effettuazione della visita di revisione (art. 80, comma 14 C.d.S.)
Verbale: n. 3827705-11 del 28/01/2011
Data di inizio del periodo di sospensione: 28/01/2011
Può circolare solo per recarsi ad effettuare la revisione.
L'accertatore

Rif. 5) autocarro targato BM157ST

Numero Telaio	ZCFA80A0002329580
Marca	IVECO
Serie	EURO-CARGO
Modello	80E15
Cilindrata	5861cc
Alimentazione	Diesel
Immatricolazione	11/07/2000
Percorrenza	253.782 km

Nel corso dell'accertamento tecnico svolto è stato possibile verificare quanto segue:

- sia la carrozzeria che gli interni si presentano in buone condizioni;
- le quattro ruote risultano in normali condizioni di usura;
- è stato possibile visionare il contachilometri – rilevando una percorrenza di km. 253.782;
- non è stato possibile verificare il funzionamento del motore;
- la struttura furgonata risulta anch'essa in normali condizioni;
- il motore, così come i dispositivi meccanici ed elettronici, risulta da revisionare.

Tale bene, nello stato in cui si trova e come verificato in sede di accertamento tecnico, risulta avere una buona rilevanza commerciale; **per tali considerazioni si stima in €4.000,00 quattromilaeuro,00) il valore di realizzo del bene**. Si allegano di seguito fotografie esplicative e copia del Libretto di Circolazione.

31

ELEVATORI

IVECO
BH 15 ST

BH 15

31

ECO

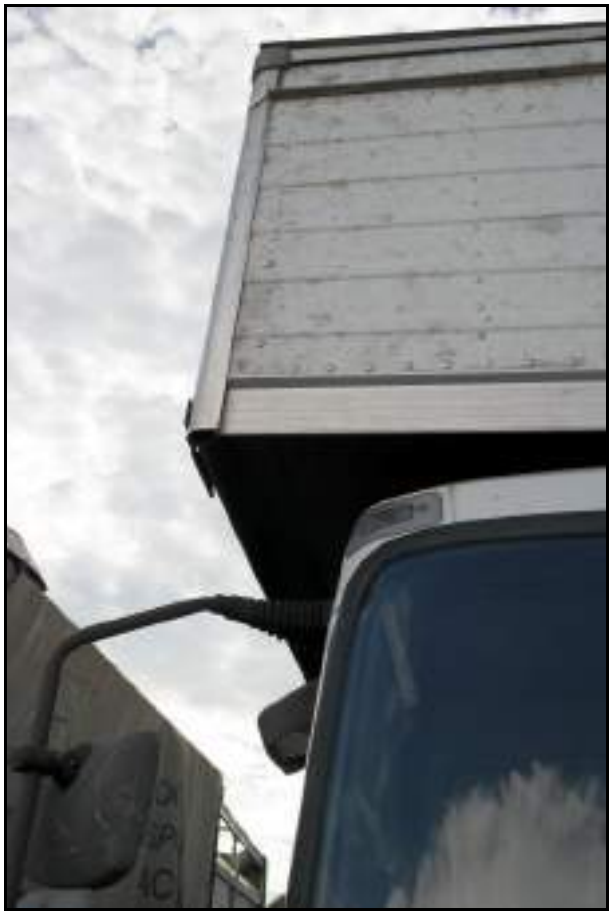

HARDINAGGIO

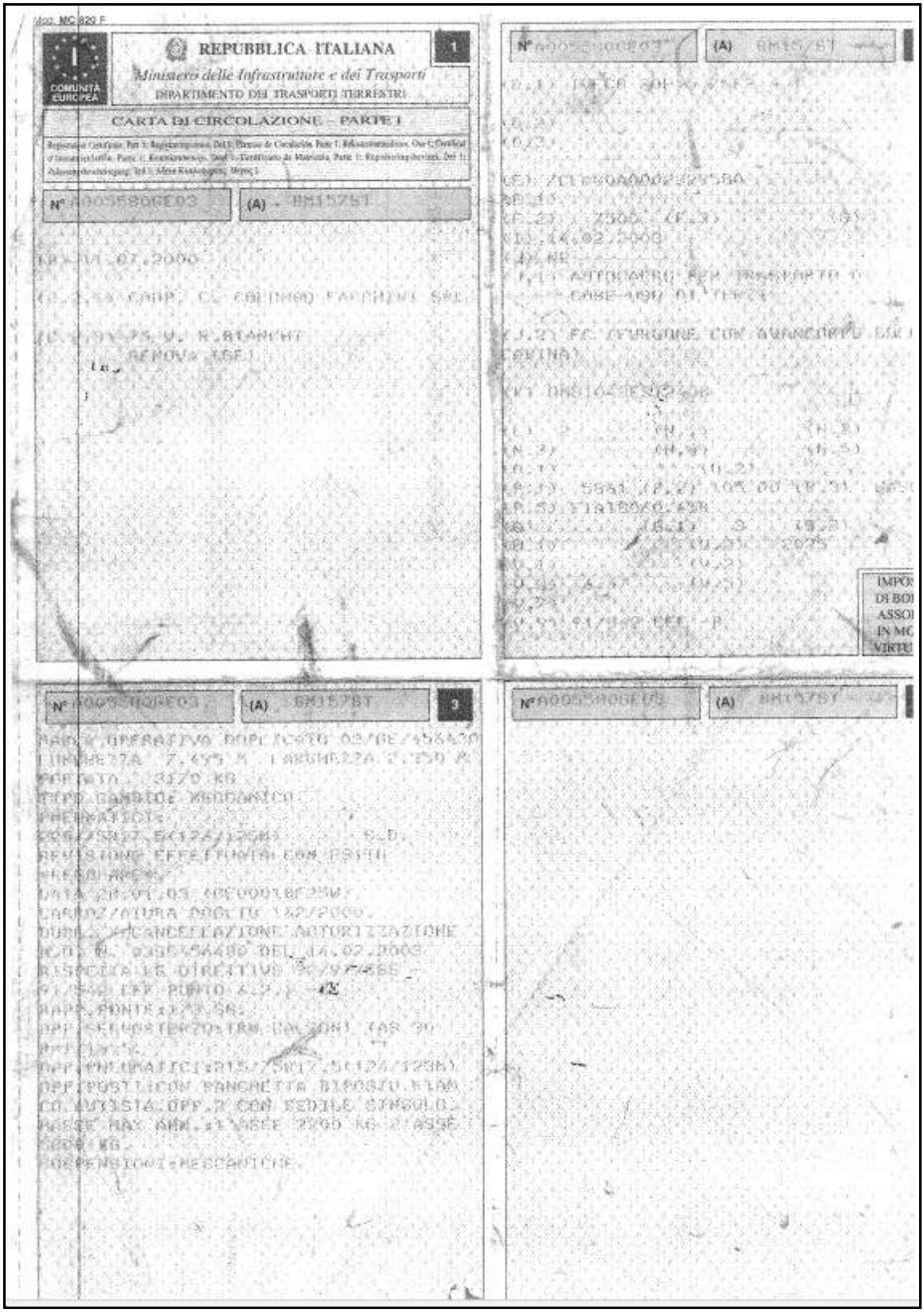

REPUBBLICA ITALIANA

Ministero delle Infrastrutture e dei Trasporti

DIPARTIMENTO DEI TRASPORTI TERRESTRI

COMUNITÀ EUROPEA

CARTA DI CIRCOLAZIONE - PARTE I

SIGNIFICATO DEI CODICI COMUNITARI ARMONIZZATI

REVISIONI (Art. 80 del D.L.vo 30-4-1992 N. 285)

Rif. 6) autocarro targato ED200FG

Numero Telaio	VF5A1DC0001100466
Marca	IVECO
Serie	UNIC
Modello	115 17
Cilindrata	5499cc
Alimentazione	Diesel
Immatricolazione	1985
Percorrenza	Non verificabili

Nel corso dell'accertamento tecnico svolto è stato possibile verificare quanto segue:

- sia la carrozzeria che gli interni si presentano in pessime condizioni;
- le quattro ruote risultano usurate;
- non è stato possibile visionare il contachilometri in quanto l'intero quadro comando risulta essere stato rimosso;
- non è stato possibile verificare il funzionamento del motore;
- la struttura furgonata posteriore risulta anch'essa in pessime condizioni;
- il motore, così come i dispositivi meccanici ed elettronici, risulta in pessime condizioni

Tale bene, nello stato in cui si trova e come verificato in sede di accertamento tecnico, risulta avere una scarsa rilevanza commerciale; **per tali considerazioni si stima in €0,00 (zeroeuro,00) il valore di realizzo del bene**. Si allegano di seguito fotografie esplicative e copia del Libretto di Circolazione.

TRASLOCHI
TRASPORTI
FACCHINAGGIO
010.650.94.48

11

11

COMUNITÀ EUROPEA

REPUBBLICA ITALIANA

Ministero delle Infrastrutture e dei Trasporti

DIPARTIMENTO PER I TRASPORTI, LA NAVIGAZIONE ED I SISTEMI INFORMATIVI E STATISTICI

1

CARTA DI CIRCOLAZIONE CB 0047154

N° A018401GE10 (A) ED200FG

(B) 1985

(C.2.1) COOPERATIVA C.COLOMBO
SOC.COOP.RESP.LIMITATA
(C.2.3) VIA RENATA BIANCHI 75
GENOVA (GE)

N° A018401GE10 (A) ED200FG 2

(D.1) UNIC 115 17 4 4 CTG.N2

(D.2)

(D.3)

(E) VF5A1DC0001100466
(F.1)
(F.2) 11500 (F.3) (G)
(I) 26.07.2010
(J)
(J.1) AUTOCARRO PER TRASPORTO DI COSE
-USO DI TERZI

(J.2) FC (FURGONE CON AVANCORPO SULLA CABINA)

(K) OM80306EST02E

(L) 2 (N.1) (N.2)
(N.3) (N.4) (N.5)
(O.1) (O.2)
(P.1) 5499,00 (P.2)124,00 (P.3)GASOL
(P.5) FIAT 8060.24
(Q) (S.1) 3 (S.2)
(U.1) (U.2)
(V.1) (V.2)
(V.3) (V.5)
(V.6) (V.7)
(V.9)

IMPOSTA DI BOLLO ASSOLTA IN MODO VIRTUALE

N° A018401GE10 (A) ED200FG 3

PRESENTARE LA RICHIESTA DI ISCRIZIONE
AL PRA ENTRO 60 GIORNI DAL 28.07.2010
GIA' TARGA GE967851
LUNGHEZZA 8.165 M LARGHEZZA 2.500 M
PORTATA 5670 KG
TIPO CAMBIO: MECCANICO
AGG.N.03GE471615 COLL.DO 06.07.2005
PNEUMATICI:
265/70 R19,5X 136/134L MICHELIN S.D
REVISIONE EFFETTUATA CON ESITO
REGOLARE.
DATA 14.09.2009 (GE0001CCD4T)
SPONDA CARICATRICE POSTERIORE MARCA
CAMPISA TIPO SR15F170DZ MATR.N. 049-
16214 PORTATATA KG. 1800 MUNITA
PIEDI DI APPOGGIO.
SERBATOIO CARBURANTE CAP.LT.200
REIMMATRICOLAZIONE X SMARRIMENTO
TARGA POSTERIORE
M.O. N. 03GE498516 DEL 26.07.2010
MASSE MAX AMMESSE-ASSE ANT.KG. 04400
ASSE POST.KG. 08000
CAB.CORTA- RAPPORTO AL PONTE 1/3,909
DECIBEL DA DETERMINARE IN SEDE DI
OMOLOGAZIONE O VISITA E PROVA AI SEN
SI ART. 54 DEL T.U.
RAPPORTO AL PONTE 1/3,909.
OPPURE PNEU. 265/70 R19,5 136/134L
PIRELLI.

AG. 1101

N° A018401GE10 (A) ED200FG 4

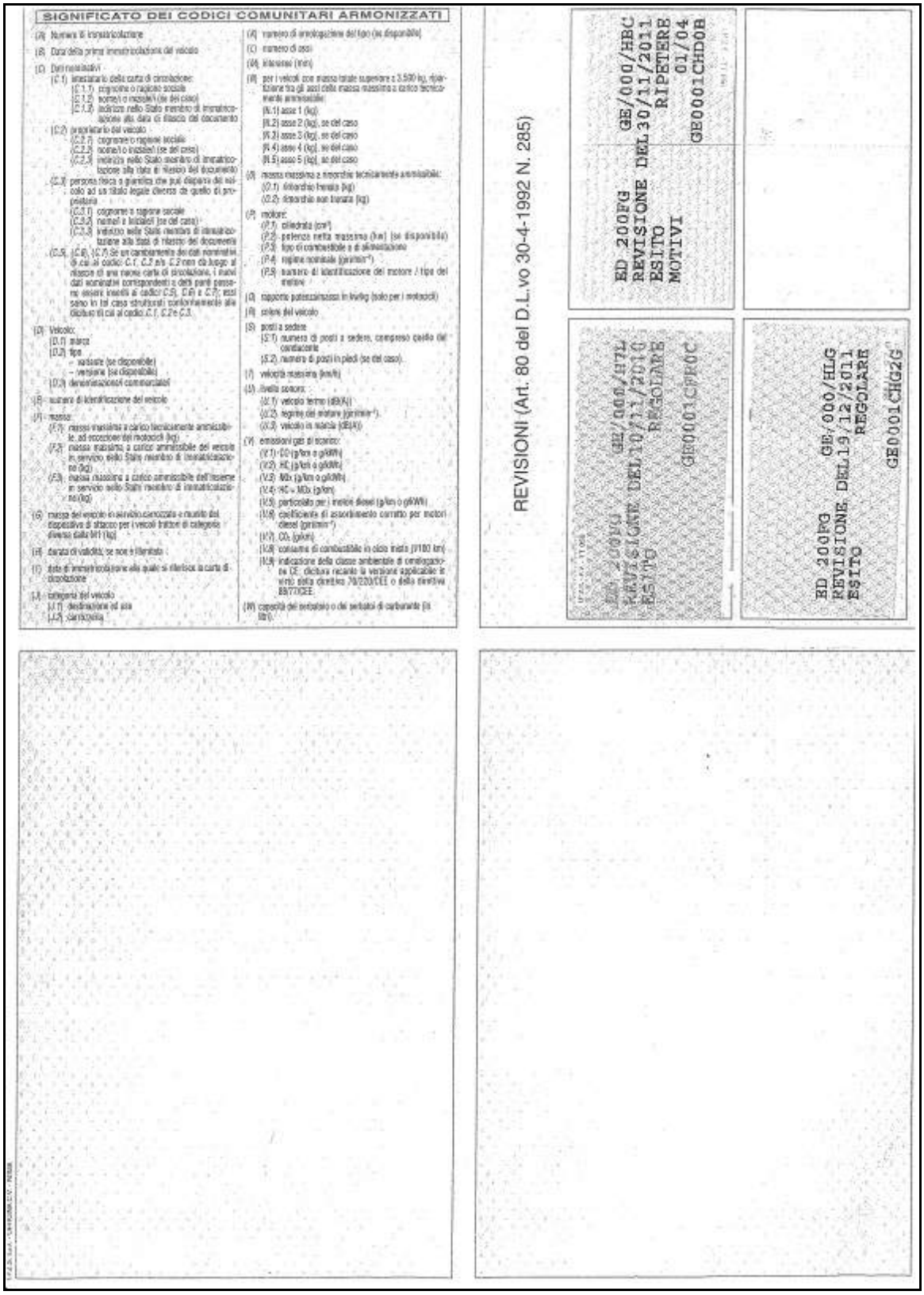

SIGNIFICATO DEI CODICI COMUNITARI ARMONIZZATI

(A) Numero di immatricolazione

(B) Data della prima immatricolazione del veicolo

(C) Dati nominativi
- (C.1) intestatario della carta di circolazione:
  - (C.1.1) cognome o ragione sociale
  - (C.1.2) nome/i o iniziale/i (se del caso)
  - (C.1.3) indirizzo nello Stato membro di immatricolazione alla data di rilascio del documento
- (C.2) proprietario del veicolo
  - (C.2.1) cognome o ragione sociale
  - (C.2.2) nome/i o iniziale/i (se del caso)
  - (C.2.3) indirizzo nello Stato membro di immatricolazione alla data di rilascio del documento
- (C.3) persona fisica o giuridica che può disporre del veicolo ad un titolo legale diverso da quello di proprietario
  - (C.3.1) cognome o ragione sociale
  - (C.3.2) nome/i o iniziale/i (se del caso)
  - (C.3.3) indirizzo nello Stato membro di immatricolazione alla data di rilascio del documento
- (C.5), (C.6), (C.7) Se un cambiamento dei dati nominativi di cui al codice C.1, C.2 e/o C.3 non dà luogo al rilascio di una nuova carta di circolazione, i nuovi dati nominativi corrispondenti a detti punti possono essere inseriti ai codici C.5, C.6 e C.7; essi sono in tal caso strutturati conformemente alle dicitura di cui al codice C.1, C.2 e C.3.

(D) Veicolo:
- (D.1) marca
- (D.2) tipo
  - variante (se disponibile)
  - versione (se disponibile)
- (D.3) denominazione/i commerciale/i

(E) numero di identificazione del veicolo

(F) massa:
- (F.1) massa massima a carico tecnicamente ammissibile, ad eccezione dei motocicli (kg)
- (F.2) massa massima a carico ammissibile del veicolo in servizio nello Stato membro di immatricolazione (kg)
- (F.3) massa massima a carico ammissibile dell'insieme in servizio nello Stato membro di immatricolazione (kg)

(G) massa del veicolo in servizio carrozzato e munito del dispositivo di attacco per i veicoli trattori di categoria diversa dalla M1 (kg)

(H) durata di validità, se non è illimitata

(I) data di immatricolazione alla quale si riferisce la carta di circolazione

(J) categoria del veicolo
- (J.1) destinazione ed uso
- (J.2) carrozzeria

(K) numero di omologazione del tipo (se disponibile)

(L) numero di assi

(M) interasse (mm)

(N) per i veicoli con massa totale superiore a 3.500 kg, ripartizione tra gli assi della massa massima a carico tecnicamente ammissibile:
- (N.1) asse 1 (kg)
- (N.2) asse 2 (kg), se del caso
- (N.3) asse 3 (kg), se del caso
- (N.4) asse 4 (kg), se del caso
- (N.5) asse 5 (kg), se del caso

(O) massa massima a rimorchio tecnicamente ammissibile:
- (O.1) rimorchio frenato (kg)
- (O.2) rimorchio non frenato (kg)

(P) motore:
- (P.1) cilindrata (cm³)
- (P.2) potenza netta massima (kw) (se disponibile)
- (P.3) tipo di combustibile o di alimentazione
- (P.4) regime nominale (giri/min⁻¹)
- (P.5) numero di identificazione del motore / tipo del motore

(Q) rapporto potenza/massa in kw/kg (solo per i motocicli)

(R) colore del veicolo

(S) posti a sedere
- (S.1) numero di posti a sedere, compreso quello del conducente
- (S.2) numero di posti in piedi (se del caso)

(T) velocità massima (km/h)

(U) livello sonoro:
- (U.1) veicolo fermo (dB(A))
- (U.2) regime del motore (giri/min⁻¹)
- (U.3) veicolo in marcia (dB(A))

(V) emissioni gas di scarico:
- (V.1) CO (g/km o g/kWh)
- (V.2) HC (g/km o g/kWh)
- (V.3) MOx (g/km o g/kWh)
- (V.4) HC + MOx (g/km)
- (V.5) particolato per i motori diesel (g/km o g/kWh)
- (V.6) coefficiente di assorbimento corretto per motori diesel (giri/min⁻¹)
- (V.7) CO_2 (g/km)
- (V.8) consumo di combustibile in ciclo misto (l/100 km)
- (V.9) indicazione della classe ambientale di omologazione CE, dicitura recante la versione applicabile in vitro della direttiva 70/220/CEE o della direttiva 88/77/CEE

(W) capacità del serbatoio o dei serbatoi di carburante (in litri)

REVISIONI (Art. 80 del D.L.vo 30-4-1992 N. 285)

ED 200FG GE/000/HBC
REVISIONE DEL30/11/2011
ESITO RIPETERE
MOTIVI 01/04
GE0001CHD0B

ED 200FG GE/000/H7L
REVISIONE DEL10/11/2010
ESITO REGOLARE
GE0001CFR0C

ED 200FG GE/000/HLG
REVISIONE DEL19/12/2011
ESITO REGOLARE
GE0001CHG2G

Rif. 7) autocarro targato BP650GV

Numero Telaio	ZCFC4970105181891
Marca	IVECO
Serie	FURGONE
Modello	49-10
Cilindrata	2800cc
Alimentazione	Diesel
Immatricolazione	1998
Percorrenza	387.349 km

Nel corso dell'accertamento tecnico svolto è stato possibile verificare quanto segue:

- sia la carrozzeria che gli interni si presentano in mediocri condizioni;
- le quattro ruote risultano in normali condizioni di usura;
- è stato possibile visionare il contachilometri – rilevando una percorrenza di km. 387.349;
- non è stato possibile verificare il funzionamento del motore;
- la struttura furgonata posteriore risulta anch'essa in mediocri condizioni;
- il motore, così come i dispositivi meccanici ed elettronici, risultano da revisionare.

Tale bene, nello stato in cui si trova e come verificato in sede di accertamento tecnico, risulta avere una scarsa rilevanza commerciale; **per tali considerazioni si stima in €2.500,00 (duemilacinquecentoeuro,00) il valore di realizzo del bene**. Si allegano di seguito fotografie esplicative e copia del Libretto di Circolazione.

80
100
BP 650CY

GENOVA - TEL

GENOVA - TEL

80
100

Sörensen

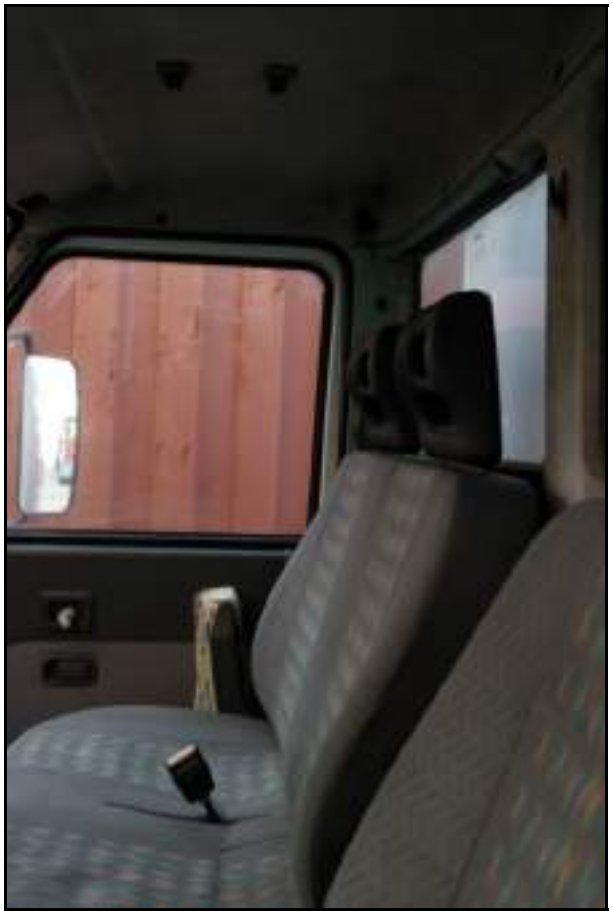

KOOFL

REPUBBLICA ITALIANA
Ministero delle Infrastrutture e dei Trasporti
DIPARTIMENTO PER I TRASPORTI, LA NAVIGAZIONE ED I SISTEMI INFORMATIVI E STATISTICI

1

ITA DI CIRCOLAZIONE CE 0088431

A0165889GE11 (A) BP650GV

1998

2.(F) COOP.C.COLOMBO A RESP.LIM.
SOC.COOP.RESP.LIMITATA
2.(S) VIA RENATA BIANCHI 75
GENOVA (GE)

N° A0165889GE11 (A) BP650GV 2

(D.1) IVECO 49-10

(D.2)

(D.3)

(E) ZCFC497010518189 1
(F.1)
(F.2) 5000 (F.3) (G)
(I) 12.07.2011
(J) N1
(J.1) AUTOCARRO PER TRASPORTO DI COSE
-USO DI TERZI

(J.2) F2 (FURGONE CON SPONDA
POSTERIORE CARICATRICE)

(K) EU285911UPPC/DO

(L) 2 (N.1) (N.2)
(N.3) (N.4) (N.5)
(O.1) (O.2)
(P.1) 2800.00 (P.2)076.00 (P.3)GASOL
(P.5) 8140.23
(Q) (S.1) 3 (S.2)
(U.1) 88 (U.2) 2650
(V.1) (V.2)
(V.3) (V.5)
(V.6) (V.7)
(V.9) 96/1 CE

IMPOSTA DI BOLLO ASSOLTA IN MODO VIRTUALE

A0165889GE11 (A) BP650GV 3

CA OPERATIVA DUPLICATO 03/GE/50213
TARGA MDV2579 (R.F.GERMANIA)
COLO IMMAIRICOLATO PER LA PRIMA
TA IN ITALIA IL 18/12/2000
GHEZZA 6,500 M LARGHEZZA 2,250 M
PORTO POTENZA/TARA = 25,291 KW/T
TATA 1995 KG
D.CAMBIO: MECCANICO
UMATICI
/75 R16C (107/105L) S.D.
ISIONE EFFETTUATA CON ESITO
OLARE*.
K 17.08.2011 (GE0001GH03K)
COLO GIA' IMMATRICOLATO ALL'ESTERO
DATA 04/08/98 TARGA M-DV2579(DOD)
NDA POSTERIORE CARICATRICE MARCA
ENSEN TIPO XIA 0750 MATR.29993
SONE CON PORTA LATERALE DX.
NT. ALLEST.: SOMAGLIA 141/00
.: X SMARRIMENTO C.C.
. N. 03GE502134 DEL 12.07.2011
ETTA LA DIRETTIVA 96/1

N° A0165889GE11 (A) BP650GV 4

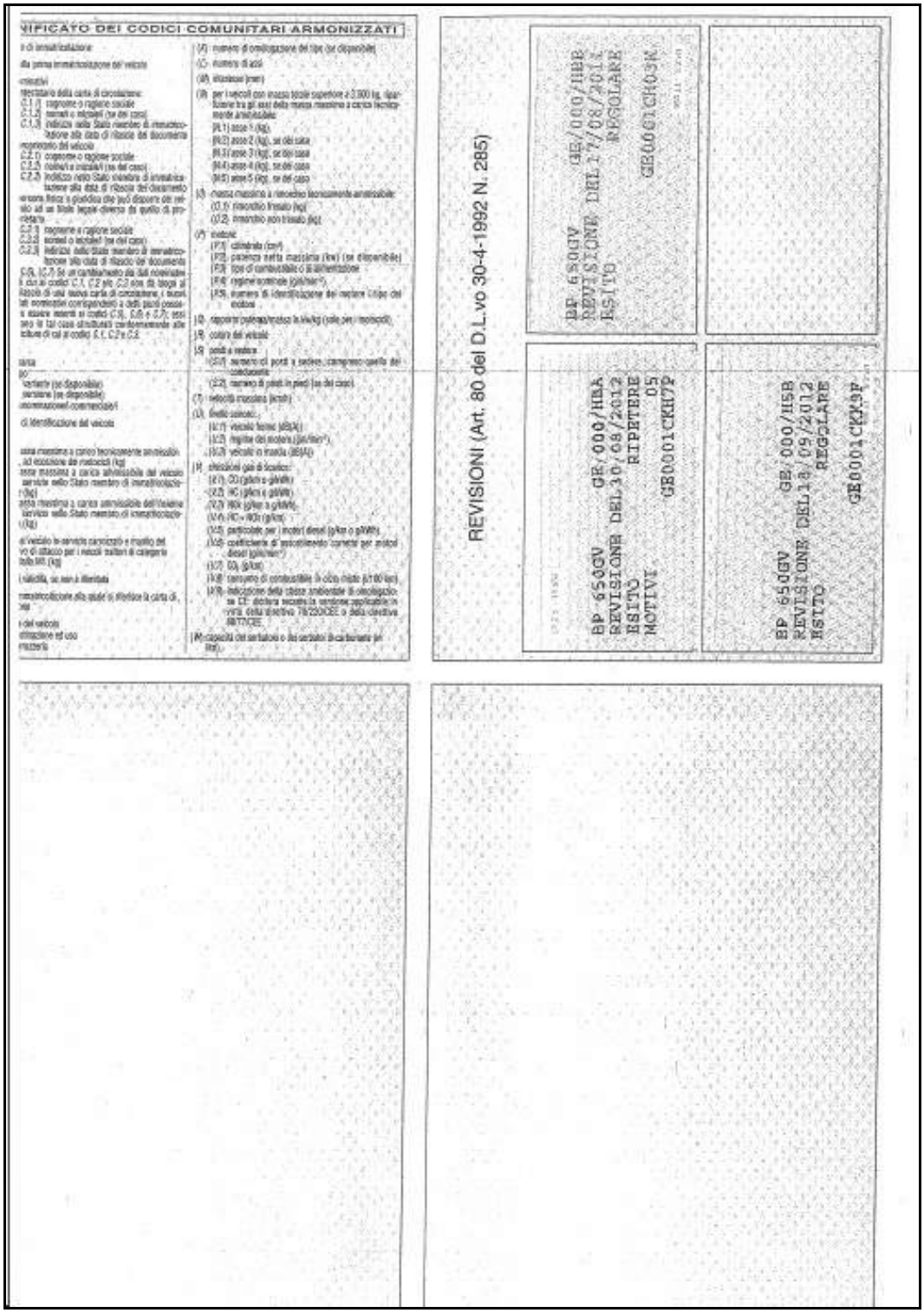

VIFICATO DEI CODICI COMUNITARI ARMONIZZATI

REVISIONI (Art. 80 del D.L.vo 30-4-1992 N. 285)

BP 650GV GE/000/HBA
REVISIONE DEL 30/08/2012
ESITO RIPETERE
MOTIVI 05
GB0001CKH72

BP 650GV GE/000/HSB
REVISIONE DEL 18/09/2012
ESITO REGOLARE
GB0001CKK9P

BP 650GV GE/000/HBB
REVISIONE DEL 17/08/2012
ESITO REGOLARE
GB0001CHO5M

Rif. 8) autocarro targato CD199LN

Numero Telaio	ZCFC3582005420996
Marca	IVECO
Serie	FURGONE
Modello	35/A
Cilindrata	2286cc
Alimentazione	Diesel
Immatricolazione	12/03/2003
Percorrenza	266.936

Nel corso dell'accertamento tecnico svolto è stato possibile verificare quanto segue:

- sia la carrozzeria che gli interni si presentano in mediocri condizioni;
- le quattro ruote risultano in normali condizioni di usura;
- è stato possibile visionare il contachilometri – rilevando una percorrenza di km. 266.936;
- non è stato possibile verificare il funzionamento del motore;
- la struttura furgonata posteriore risulta anch'essa in mediocri condizioni;
- il motore, così come i dispositivi meccanici ed elettronici, risultano da revisionare.

Tale bene, nello stato in cui si trova e come verificato in sede di accertamento tecnico, risulta avere una scarsa rilevanza commerciale; **per tali considerazioni si stima in €3.500,00 (tremilacinquecentoeuro,00) il valore di realizzo del bene**. Si allegano di seguito fotografie esplicative e copia del Libretto di Circolazione.

236966.0
000.0

REPUBBLICA ITALIANA
Ministero dei Trasporti
DIPARTIMENTO PER I TRASPORTI TERRESTRI

CARTA DI CIRCOLAZIONE BR 0815407

N° A009076GE09 (A) CD199LN

(E) 18.03.2003

(C.2.1) COOPERATIVA C.COLOMBO
SOC.COOP.RESP.LIMITATA
(C.2.3) VIA RENATA BIANCHI 75
GENOVA (GE)

N° A009076GE09 (A) CD199LN

(D.1) IVECO 35/A

(D.2)
(D.3)

(E) ZCF0358200542099G

(F.1)
(F.2) 3500 (F.3) (G)
(I) 08.04.2009
(J) N1
(J.1) AUTOCARRO PER TRASPORTO DI COSE
-USO DI TERZI

(J.2) FC (FURGONE CON AVANCORPO SULLA CABINA)

(K) NAN2026ST005A

(L) 2 (M.1) (M.2)
(N.3) (N.4) (N.5)
(O.1) (O.2)
(P.1) 2286 (P.2) 085.30 (P.3) GASOL
(P.5) P1AE0481B
(S) (S.1) 3 (S.2)
(U.1) (U.2)
(V.1) (V.2)
(V.3) (V.5)
(V.6) (V.7)
(V.9) 2001/27/CE

IMPOSTA DI BOLLO ASSOLTA IN MODO VIRTUALE

N° A009076GE09 (A) CD199LN

MARCA OPERATIVA DUPLICATO 03/GE/492458
LUNGHEZZA 6.800 M LARGHEZZA 2.130 M
RAPPORTO POTENZA/TARA = 33.715 KW/T
PORTATA 970 KG
TIPO CAMBIO: MECCANICO
PNEUMATICI:
195/75 R16C(107/105Q)8-D
REVISIONE EFFETTUATA CON ESITO
«REGOLARE».
DATA 12.02.2009 (GEAL90DV05D)
IL VEICOLO NON E' AUTORIZZATO AL
TRAINO AI FINI AMMINISTRATIVI
PORTATA MAX SU AVANCORPO KG50 MUNITO
DI LUCI LAT. ALLESTIMENTO ROSELLINI
N.01/03
DURL. X PARR. PROPRIETA'
M.O. N. 03GE492458 DEL 08.04.2009
RISPETTA LA DIRETTIVA 2001/27/CE -
RIF 1999/96/CE RIGA A
MASSE MAX AMMESSE-ASSE ANT.KG. 01900
ASSE POST.KG. 02600
L'AUTOTELAIO V PRODOTTO NEI SEGUENTI
PASSI:2000,3450,3750,3950,4100 MM
POSTI ANT./POSTI TOT.:OPP.2/2

N° A009076GE09 (A) CD199LN

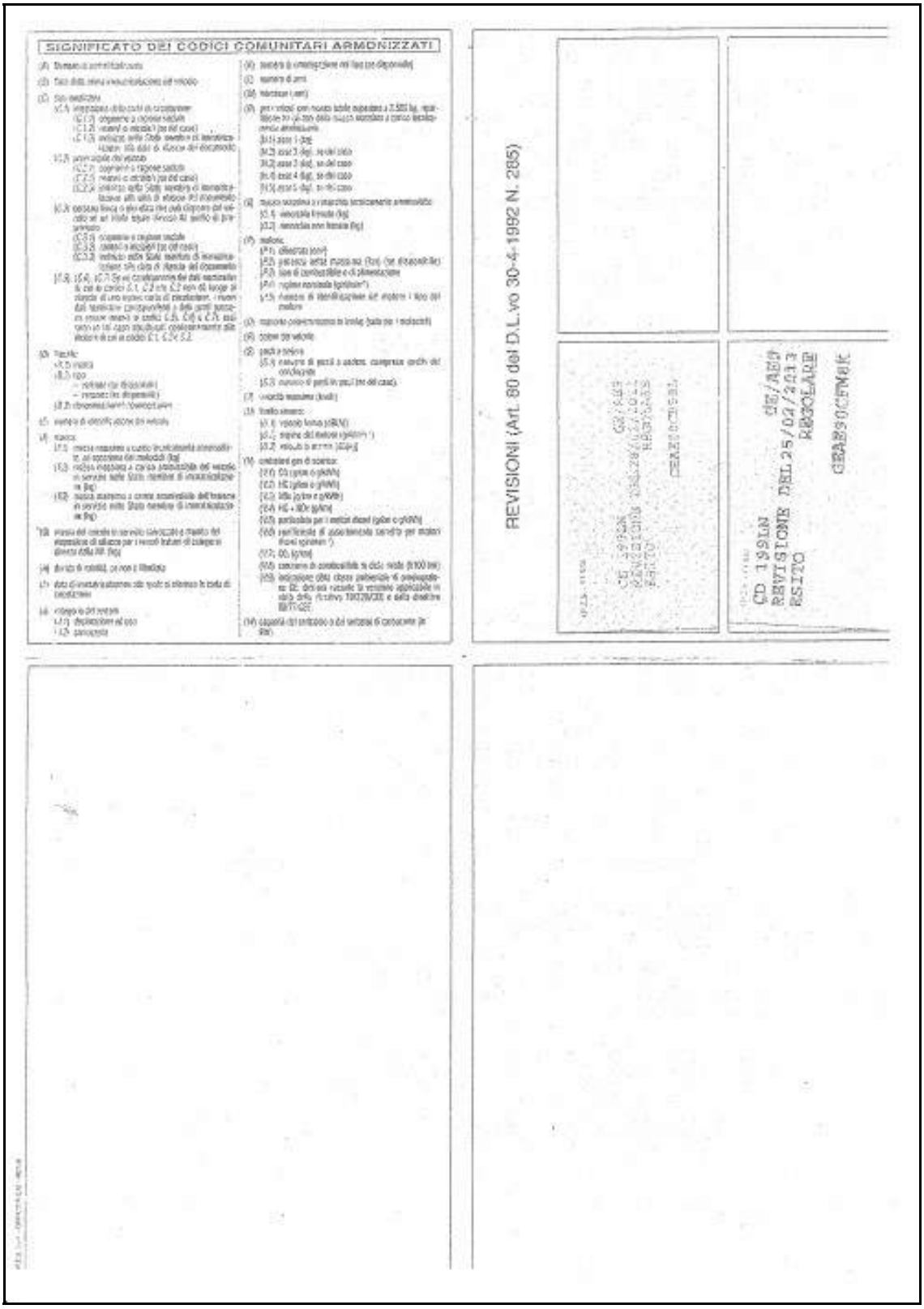
SIGNIFICATO DEI CODICI COMUNITARI ARMONIZZATI
REVISIONI (Art. 80 del D.L.vo 30-4-1992 N. 285)
CD 199LN
REVISIONE DEL 25/02/2013
ESITO
REGOLARE

Rif. 9) motociclo targato CG20779

Numero Telaio	JYASG048000024363
Marca	YAMAHA
Serie	motociclo
Modello	MAJESTY
Cilindrata	250cc
Alimentazione	Benzina
Immatricolazione	27/06/2005
Percorrenza	Non verificabile

Nel corso dell'accertamento tecnico svolto è stato possibile verificare quanto segue:

- la carrozzeria si presenta in mediocri condizioni;
- le ruote risultano in normali condizioni di usura;
- non è stato possibile visionare la rispettiva percorrenza chilometrica;
- non è stato possibile verificare il funzionamento del motore;
- il motore, così come i dispositivi meccanici ed elettronici, risultano da revisionare; risulta a tale riguardo da eseguirsi la sostituzione della testa del motore.

Tale bene, nello stato in cui si trova e come verificato in sede di accertamento tecnico, risulta avere una scarsa rilevanza commerciale; **per tali considerazioni si stima in €0,00 (zeroeuro,00) il valore di realizzo del bene**. Si allegano di seguito fotografie esplicative e copia del Libretto di Circolazione.

YAMAHA
CG
20779

- - -

Mod. MC 820 F

I — COMUNITÀ EUROPEA

REPUBBLICA ITALIANA

Ministero delle Infrastrutture e dei Trasporti

DIPARTIMENTO DEI TRASPORTI TERRESTRI

1

CARTA DI CIRCOLAZIONE – PARTE I AV 428262

Nº M000594BI05 (A) CG20779

(B) 27.06.2005

(C.2.1) SICILIANO

(C.2.2) VINCENZO

NATO IL 30.01.1969
A TORINO (TO)

(C.2.3) 196 VIA LAMARMORA
GRUGLIASCO (TO)

2

Nº M000594BI05 (A) CG20779

(D.1) YAMAHA MOTOR CO.LTD.SG04
VAR.I VERS.XI
(D.2)
(D.3)

(E) JYASG04B000024363
(F.1)
(F.2) 355 (F.3) (G)
(I) 27.06.2005
(J) L3
(J.1) MOTOCICLO PER TRASPORTO
PERSONE -USO PROPRIO

(J.2) MO (MOTOCICLO)

(K) DAJYA01E
E1*92/61*0062*
(L) 2 (N.1) (N.2)
(N.3) (N.4) (N.5)
(O.1) (O.2)
(P.1) 250 (P.2) 015,70 (P.3) BENZ
(P.5) YAMAHA G314E
(Q) 0,0442 (S.1) 2 (S.2)
(U.1) 85 (U.2) 3750
(V.1) (V.2)
(V.3) (V.5)
(V.7)
(V.9) 2002/51/CE-A

IMPOSTA DI BOLLO ASSOLTA IN MODO VIRTUALE

3

Nº M000594BI05 (A) CG20779

LUNGHEZZA: 2,145 M LARGHEZZA 0,770 M
TIPO CAMBIO: AUTOMATICO
PNEUMATICI:
A=110/90-12 64L; P=130/70-12 62L
RISPETTA LA DIRETTIVA 2002/51/CE
FASE A E DIRETTIVA 97/24/CE CAP.9
RAPPORTO TOTALE TRASMISSIONE:1/5,600
./. 1/16,514.
MARCHIO DI COMMERCIO:YAMAHA

x LARA

4

Nº M000594BI05 (A) CG20779

AUTOAGENZIA BIELLA
BOLLI AUTO

SIGNIFICATO DEI CODICI COMUNITARI ARMONIZZATI

REVISIONI (Art. 80 del D.L.vo 30-4-1992 N. 285)

CG 20779 GE/AHC
REVISIONE DEL 10/06/2005
ESITO REGOLARE
GEAH00BF632

K/CG20779 /06.02.2006 HISMDC
*** TRASFERIMENTO DI PROPRIETA' ***
PROPRIETARIO SASSU*SEBASTIANO
NATO IL 15.03.1963 A GENOVA (GE)
RES. TORINO -TO-7/SC C VIA CASSINI
TORINO, 06.02.2006 S.T.A. TO1309

CG20779 200904021000480471 KMX8BT

SASSU*SEBASTIANO

NATO IL 15.03.1963 A GENOVA (GE)

NUOVA RESIDENZA
COMUNE GENOVA
PROVINCIA GENOVA
INDIRIZZO VIA F.CAVALLOTTI 20 I.7

Rif. 10) muletto targato AFK437

Numero Telaio	F14141R00498
Marca	OM – carrello con forche
Motore	Yamaha 4D98E - IG410
Cilindrata	3318cc
Alimentazione	Diesel
Immatricolazione	23/03/2006
Percorrenza (ore lavoro)	1.430,4 ore

Nel corso dell'accertamento tecnico svolto è stato possibile verificare quanto segue:

- sia la carrozzeria che gli interni si presentano in normali condizioni di usura;
- le quattro ruote risultano in normali condizioni di usura;
- è stato possibile verificare le ore di lavoro in 1.430,4;
- è stato possibile verificare il regolare funzionamento del motore e degli impianti;
- il motore, così come i dispositivi meccanici ed elettronici, risultano comunque da revisionare.

Tale bene, nello stato in cui si trova e come verificato in sede di accertamento tecnico, risulta avere una scarsa rilevanza commerciale; **per tali considerazioni si stima in €3.800,00 (tremilacottocentoeuro,00) il valore di realizzo del bene**. Si allegano di seguito fotografie esplicative e copia del Libretto di Circolazione.

AF X
437
OM

AF X
437

Coop
Giardinaggio
Facchinaggio
Traslochi
Trasporti
COLOMBO
VELCAR

ED I SISTEMI INFORMATIVI E STATISTICI

* DUPLICATO CERTIFICATO CIRCOLAZIONE
N.GE007814 UFFICIO PROVINCIALE DI GENOVA
VISTE LE NORME DEL TESTO UNICO APPROV D.P.R. 7/06/88
VISTO PRECEDENTE CERTIFICATO SI RILASCIA IL
CERTIFICATO DI CIRCOLAZIONE DESCRITTO NELLE SEGUENTI
SCHEDE E REGISTRATO CON LA TARGA SOPRA INDICATA PER
LAVORAZIONE EDILI STRADALI-
** PROPRIETARIO COOPERATIVA C. COLOMBO A RESPONSABIL
ITA' LIMITATA RLC
RES VIA R.BIANCHI 75
GENOVA (GE)
CATEGORIA - CARRELLO SEMOVENTE .
FABBR/TIPO OM CARRELLI ELEVATORI XD25
OMOLOGAZ EU04B27MOCPBA04 TEL F14141R00498
GENOVA 15/02/11 P. IL DIRETTORE
DIR. TECNICO
Rosario Longo

CODICE AGENZIA > 1101 <

DATA RICHIESTA 14/02/11
** ATTREZZATURE **
CARRELLO CON FORCHE.
MOT YAMAR 4D98E-IG410 TEMPI 4 G
N.CIL. 04 CILINDR 03318 POT.MAX KW 050,0 GIRI 2400
SILENZ APPR DB.CONTR 092
LUNGH 03,850 LARGH 1,305 SBALZO ANT.1,730 POST 0,50
MASSE KG =TARA 04440 PORTATA NON ATTA COMPL 00444
RIMORC MASSA MAX ASSE VEL MAX 21,0
PNEUMATICI ANTERIORI:27X10-12;POSTERIORI:6.50-10 S
FRENI SERV IDRAULICO SOCC MECCANICO
** PRESCRIZIONI PER LA CIRCOLAZIONE SU STRADA **
PUO' CIRCOLARE SOLO A VUOTO.
I COMANDI DEL SISTEMA LAVORO DEVONO ESSERE BLOCCATI
INGOMBRI DEGLI ATTREZZI SEGNALATI SUI TRE LATI CON
STRISCE BIANCHE E ROSSE RETRORIFLETTENTI
DATA I IMM 23/03/06 MARCA OP 03GE500410 DEL 14/02/
IL CERTIFICATO VA ACCOMPAGNATO DA 1 SCHEDA TECNICA.

Mod. 1T 811

1

REPUBBLICA ITALIANA
Ministero delle Infrastrutture e dei Trasporti
DIPARTIMENTO PER I TRASPORTI, LA NAVIGAZIONE, ED I SISTEMI INFORMATIVI E STATISTICI

TARGA
AFK437

N. GE007814 RICHIESTA 14/02/11 EMESSA 15/02/11

OBBLIGO DISPOSIT. SUPPLEM. A LUCE LAMPEGG. APPROVATO
ANCHE QUANDO NON E' OBBLIGAT. USO DISPOS. ILLUMINAZ.
TELAIO CON FORCHE E TETTO DI PROTEZIONE
VEICOLO MUNITO DI FORCHE DA 1200 MM E SOLLEVATORE TRI
PLEX DA 4225 MM.PER LA CIRCOLAZIONE:LE FORCHE SIANO
PROTETTE DA APPOSITE CUFFIE;DISPOSITIVO ELEVATORE SIA
INCLINATO AL MASSIMO VERSO LA CARROZZERIA E LE FORCHE
SOLLEVATE DA TERRA AD UNA ALTEZZA DI 080MM;PIASTRA
PORTAFORCHE IN POSIZIONE CENTRALE;LEVE COMANDI DEL SO
LLEVATORE PROTETTE MEDIANTE AZIONAMENTO A DOPPIO MOVI
MENTO DELLE STESSE.

2

15/02/11 *TARGA* AFK437
N° GE007814
SCHEDA TECNICA N. 1

DATA RICHIESTA 14/02/11
CERT.APPR. 11BA029603 DEL 13/10/04
03GE500410 DEL 14/02/11: TRASFERIMENTO DI PROPRIETA

5) Conclusioni

Al termine degli accertamenti tecnici svolti sui mezzi oggetto della presente analisi estimativa, è possibile pertanto riassumere quanto segue:

Rif.to	Tipologia mezzo	Marca e modello	targa	Valore commerciale
Rif. 1)	autocarro	IVECO DAILY 35-10	BC153DL	**€ 200,00**
Rif. 2)	autocarro	IVECO DAILY 35-12	BP134GV	**€300,00**
Rif. 3)	autocarro	PIAGGIO GRECAV PORTER	CD841LN	**€0,00**
Rif. 4)	autocarro	PIAGGIO PORTER	DA738LX	**€ 700,00**
Rif. 5)	autocarro	IVECO EURO-CARGO 80-15	BM157ST	**€4.000,00**
Rif. 6)	autocarro	IVECO UNIC 115-17	ED200FG	**€0,00**
Rif. 7)	autocarro	IVECO 49-10	BP650GV	**€2.500,00**
Rif. 8)	autocarro	IVECO 35/A	CD199LN	**€3.500,00**
Rif. 9)	motociclo	YAMAHA MAJESTY 250	CG20779	**€0,00**
Rif. 10)	muletto	OM– carrello con forche	AF K 437	**€ 3.800,00**

- - - 000 - - -

Restando a disposizione per ogni ulteriore chiarimento ed approfondimento, invio i miei migliori saluti.

In Fede. Genova, lì 26/10/2016

Il Consulente Tecnico

_____

geom. Stefano Garbarino