

MODULARIO  
F. rig. rend. 496



MINISTERO DELLE FINANZE  
DIREZIONE GENERALE DEL CATASTO E DEI SS.TT.EE.  
**CATASTO EDILIZIO URBANO** (RDL 13-4-1939, n. 652)

MOD. AN (CEU)

LIRE  
400

Planimetria di u.i.u. in Comune di GE. SAMPIERDARENA via GIUDITTA TAVANI civ. 4 INT. 12

PIANO SESTO

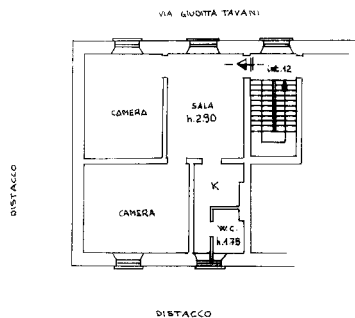

ORIENTAMENTO

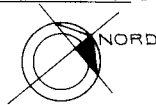

SCALA DI 1: 200

10 metri

Dichiarazione di N.C.   
Denuncia di variazione

Compilata dal ARCHITETTO  
CARROSSINO MARCO  
(Titolo cognome e nome)

RISERVATO ALL'UFFICIO

Identificativi catastali  
43  
R.17. sub B.4

Iscritto all'albo de ARCHITETTI  
della provincia di GENOVA n. 1391  
data 10.4.95 Firma *[Signature]*

11 03 95  
5440

Catasto dei Fabbricati - Situazione al 07/10/2015 - Comune di GENOVA/R (D969) - < Sez. Urb.: SAM - Foglio: 43 - Particella: 217 - Subalterno: 34 >  
VIA GIUDITTA TAVANI n. 4 piano: 6 interno:

Ultima planimetria in atti