

MODULARIO
F. fig. rend. 497



MINISTERO DELLE FINANZE
DIPARTIMENTO DEL TERRITORIO
CATASTO EDILIZIO URBANO (RDL 13-4-1939, n. 652)

LIBR-
200

Planimetria di u.i.u. in Comune di GENOVA via P. B. SHELLEY BOX. N. 93 civ. 17

PIANO SEMINTERRATO

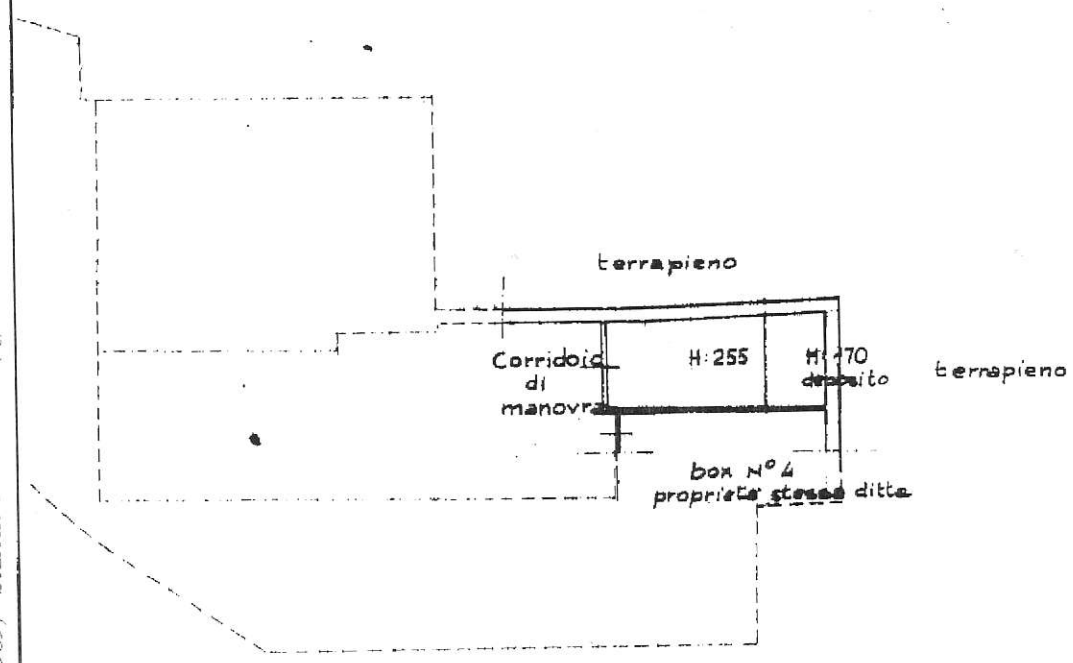

ORIENTAMENTO



SCALA DI 1:200

Dichiarazione di N.C.
 Denuncia di variazione
 Ultima Planimetria 2 in atti
 Identificativi catastali
 Data presentazione: 05/12/1997 - Data: 13/01/2012 - n. GE0010034 - Richiedente CUNEO
 Tot. schede: 58 - Formato: A4 - n. 258 - sub. 41

Compilata dal DOTT. ING. ROBOTTO
(Titolo, cognome e nome)
GIORGIO
 Iscritto all'albo de GLI INGEGNERI
 di ALESSANDRIA n. 888
 data Firma Robotto

RISERVATO ALL'UFFICIO

Catasto dei Fabbricati - Situazione al 13/01/2012 - Comune di GENOVA (D969) - Sezione di GENOVA (Q) - < Sezione Urbana: QUA Foglio: 3 Particella: 860 - Subalterno 41 >
VIA PERCY BISHOP SHELLEY n. 17 piano: 51 interno: 3.