

MODULABIO
Fig. n. 497



MINISTERO DELLE FINANZE
DIPARTIMENTO DEL TERRITORIO
CATASTO EDILIZIO URBANO (RDL 13-4-1939, n. 652)

MOD **BN** (CEU)

LIRF
500

Planimetria di u.i.u. in Comune di GENOVA via DINO COL civ. 16 int. 3

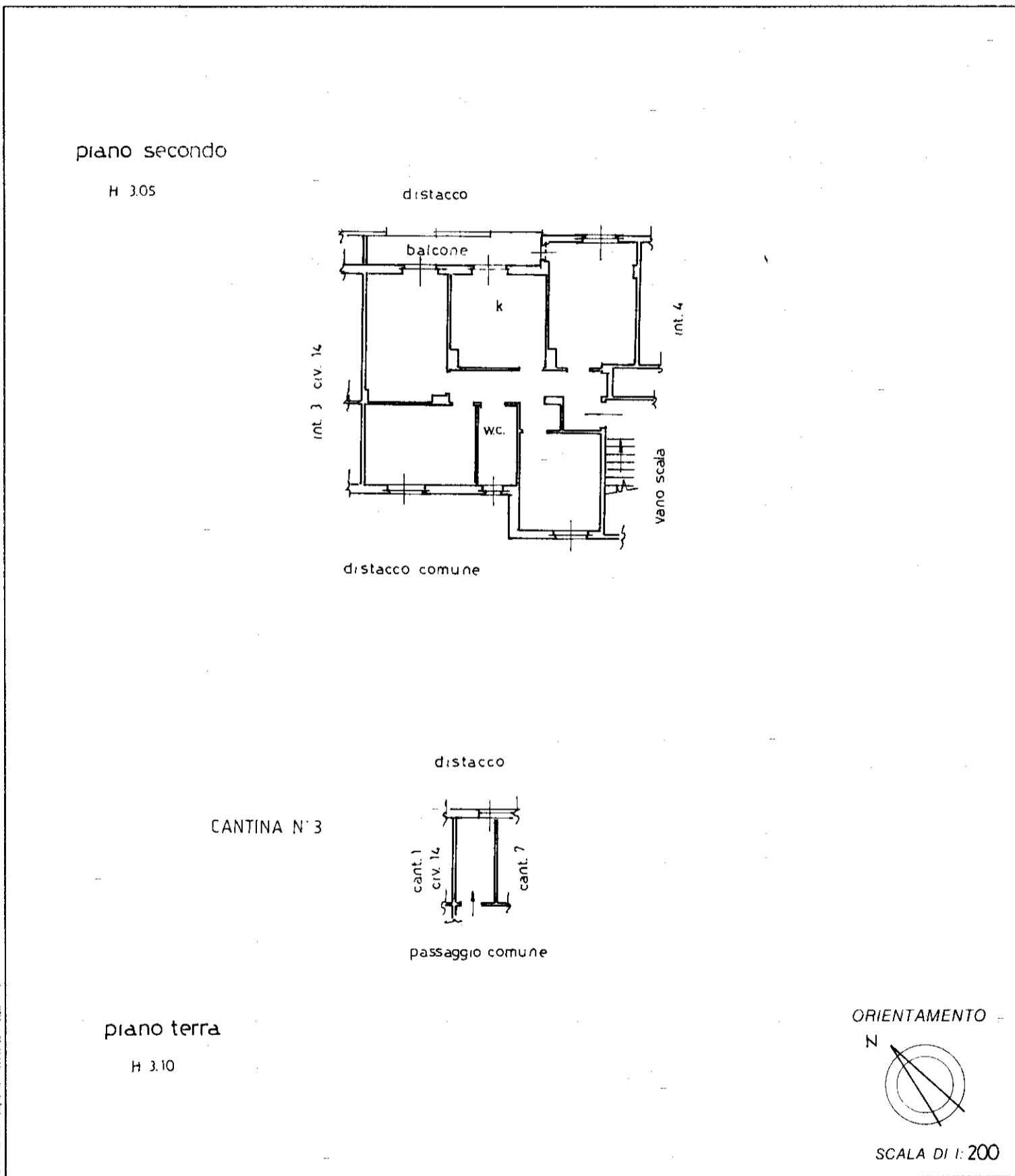

Dichiarazione di N.C.
Denuncia di variazione

Identificativi catastali:
F. 16
n. 285 sub. 19

Compilata dal GEOM
(Titolo cognome e nome)
NOCE GIUSEPPE
Iscritto all'albo de GEOM.
della provincia di GENOVA n. 641
data DIC.95 Firma [Signature]

RISERVATO ALL'UFFICIO

Catasto dei fabbricati - Situazione al 31/05/2016 - Comune di GENOVA/Q (D969) - < Sez.Urb.: GEA - Foglio: 16 - Particella: 945 - Subalterno: 48 >
CATASTO EDILIZIO URBANO - VIA DINO COL n. 16 piano: 2;

10 metri