

Agenzia del Territorio
CATASTO FABBRICATI
Ufficio Provinciale di
Genova

Dichiarazione protocollo n. GE0057358 del 18/02/2009

Planimetria di u.i.u. in Comune di Genova - Genova

Vico Della Chiesa Della Maddalena

civ. 14A-R

Identificativi Catastali:

Sezione: GEA

Foglio: 95

Particella: 192

Subalterno: 21

Compilata da:

Di Martino Cristina Elena

Iscritto all'albo:
Geometri

Prov. Genova

N. 3079

a n. 1

Scala 1:200

PIANO TERRA
Altezza 2,40 mt.

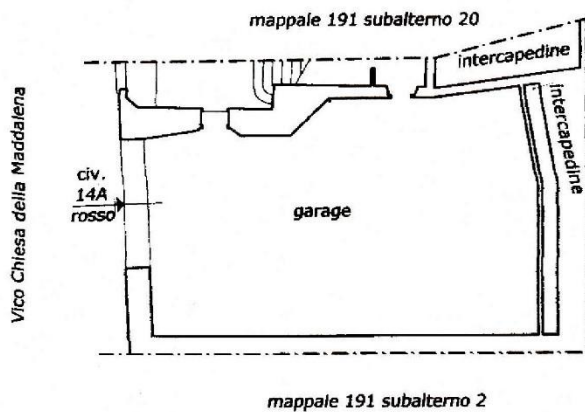

**Agenzia del Territorio
CATASTO FABBRICATI
Ufficio Provinciale di
Genova**

Dichiarazione protocollo n. GE0057342 del 18/02/2009

Planimetria di u.i.u. in Comune di Genova - Genova

Vico Della Chiesa Della Maddalena

civ. 14R

Identificativi Catastali:

Sezione: GEA

Foglio: 95

Particella: 191

Subalterno: 21

Compilata da:

Di Martino Cristina Elena

Iscritto all'albo:

Geometri

Prov. Genova

N. 3079

da n. 2

Scala 1:200

PIANO SECONDO

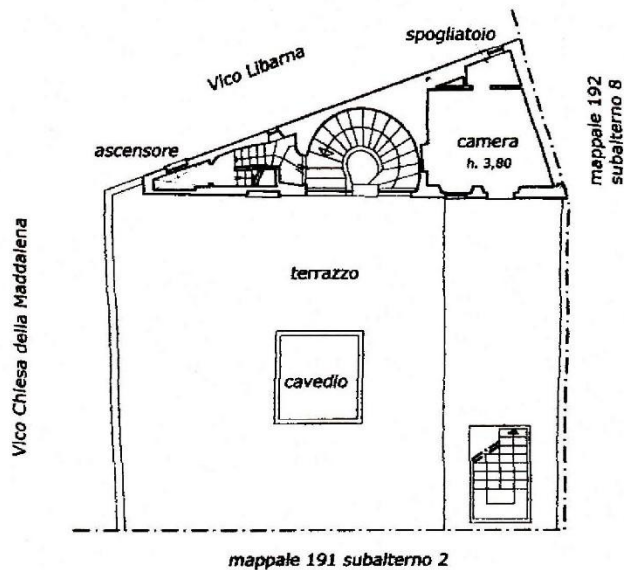

PIANO TERZO

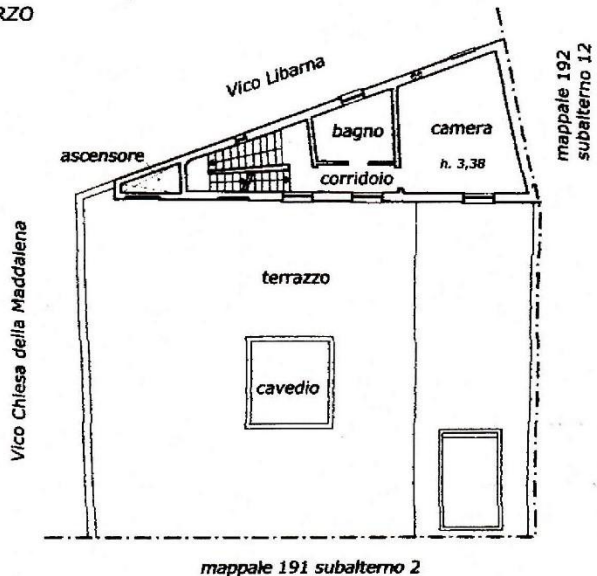

**Agenzia del Territorio
CATASTO FABBRICATI
Ufficio Provinciale di
Genova**

Dichiarazione protocollo n. GE0057342 del 18/02/2009

Planimetria di u.i.u. in Comune di Genova - Genova

Vico Della Chiesa Della Maddalena

civ. 14R

Identificativi Catastali:

Sezione: GEA

Foglio: 95

Particella: 191

Subalterno: 21

Compilata da:

Di Martino Cristina Elena

Iscritto all'albo:
Geometri

Prov. Genova

N. 3079

eda n. 3

Scala 1:200

PIANO QUARTO

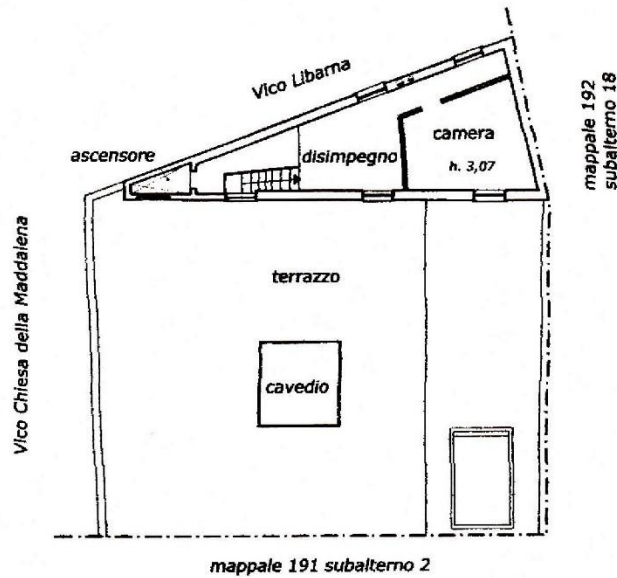

**Agenzia del Territorio
CATASTO FABBRICATI
Ufficio Provinciale di
Genova**

da n. 1 Scala 1:200

Dichiarazione protocollo n. GE0057342 del 18/02/2009

Planimetria di u.i.u. in Comune di Genova - Genova

Vico Della Chiesa Della Maddalena

civ. 14R

Identificativi Catastali:

Sezione: GEA

Foglio: 95

Particella: 191

Subalterno: 21

Compilata da:

Di Martino Cristina Elena

Iscritto all'albo:

Geometri

Prov. Genova

N. 3079

PIANO TERRA

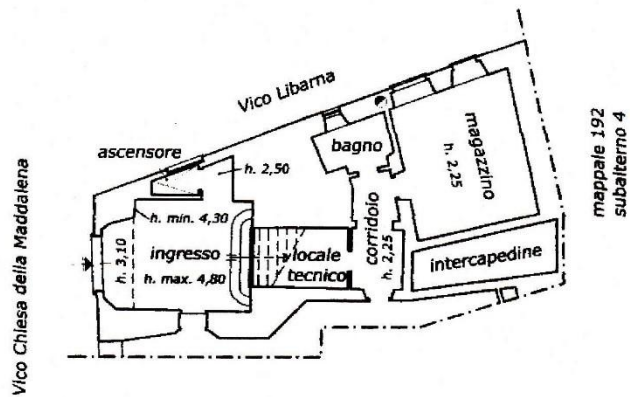

mappale 192 subalterno 21

PIANO PRIMO

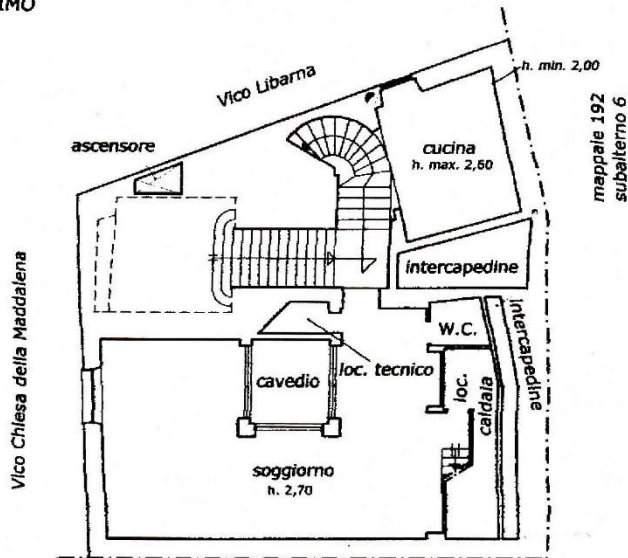

mappale 191 subalterno 2

