

Dichiarazione protocollo n. GE0109881 del 26/03/2009

Planimetria di u.i.u. in Comune di Genova - Pegli/voltri

Via Carlo Camozzini

civ. 155

**Agenzia del Territorio
CATASTO FABBRICATI
Ufficio Provinciale di
Genova**

Identificativi Catastali:

Sezione: VOL

Foglio: 31

Particella: 327

Subalterno: 2

Compilata da:

Coco Michele

Isritto all'albo:
Geometri

Prov. Genova

N. 2331

Scheda n. 1

Scala 1:200

Catasto dei Fabbricati - Situazione al 23/11/2016 - Comune di GENOVA (D969) - Sezione di PEGLI VOLTRI(S) - < Sezione Urbana: VOL Foglio: 31 Particella: 327 - Subalterno 2 ->

VIA CARLO CAMOZZINI n. 155 piano: T interno: R;

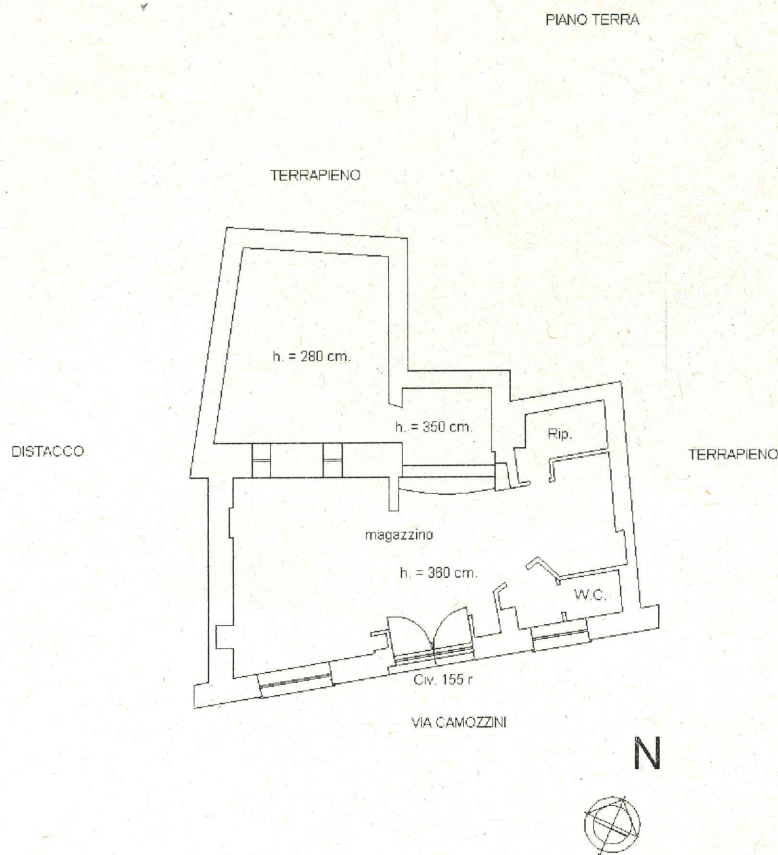

Ultima Planimetria in atti