



MINISTERO DELLE FINANZE  
DIREZIONE GENERALE DEL CATASTO E DEI SERVIZI TECNICI ERARIALI

**ACCERTAMENTO GENERALE DELLA PROPRIETA' IMMOBILIARE URBANA**  
*(R. DECRETO LEGGE 15 APRILE 1939 XVII N° 652)*

Planimetria degli immobili urbani denunciati con la Scheda N° 1870126  
Comune Genova Ditta Parodi Giuseppe fu Paolo  
Via Chiosone N° 8/R

*"Seguare cognome, nome, patronimici del solo primo intestatario"*

ACCERTAMENTO GENERALE DELLA PROPRIETA' IMMOBILIARE URBANA  
R.D.L. 15 aprile 1939 XVII, n. 652

COMUNE  
di Genova

Tallencino di riscontro  
DELLA  
SCHEDA NUMERO  
**1870126**

M 3119 - b-f

M Foglio 43 Particella 128 - Subalterno 30 >

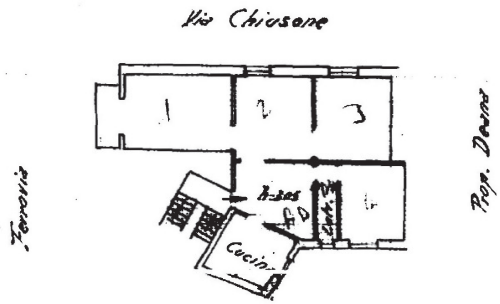

Prop. Adamo e Arturo Tubino

**ORIENTAMENTO**

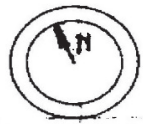

SCALA di 1: 200

Computata da:  
Ing. Mario Cotti

*(Titolo, nome e cognome del tecnico)*

Iscritto all'Albo dei Periti e Geometri  
della Provincia di Genova

Data 25-1-1940 - XVIII Firma ing. M. Cotti

Catasto dei Fabbricati - Situazione al 20/01/2015 - Comune di GENOVA(D969) - Sezione di SAMPIERDARENA(R) - < Sezione Urbana: SAM Foglio: 43 Particella: 128 - Subalterno 30 - Scheda n. 1

**Agenzia del Territorio  
CATASTO FABBRICATI  
Ufficio Provinciale di**

Dichiarazione protocollo n. GE0299495 del 02/12/2005

Planimetria di u.i.u. in Comune di Genova - Sampierdarena

Via Chiusone

civ. 8

Identificativi Catastali:

Sezione: SAM

Foglio: 43

Particella: 128

Subalterno: 30

Compilata da:

Carpiceci Gabriele

Iscritto all'albo:  
Architetti

Prov. Genova

N. 2173

Scheda n. 1

Scala 1:200

VIA CHIUSONE

FERROVIA

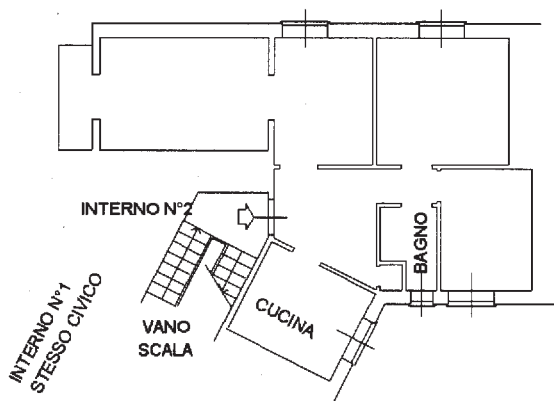

INTERNO N°1  
CIVICO 6

PIANO PRIMO

H=3.00

ORIENTAMENTO

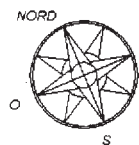

Ultima Planimetria in atti