

**Agenzia del Territorio  
CATASTO FABBRICATI  
Ufficio Provinciale di  
Genova**

Dichiarazione protocollo n. GE0158322 del 18/06/2004  
Planimetria di u.i.u. in Comune di Genova - Pegli/voltri  
Via Bertolotti civ. 38

Identificativi Catastali:  
Sezione: COR  
Foglio: 79  
Particella: 339  
Subalterno: 13

Compilata da:  
Mastronardi Carlo  
Iscritto all'albo:  
Geometri  
Prov. Torino N. 7778

Scheda n. 1 Scala 1:200

### PIANO PRIMO (2° F.T.) INT. 1

**ALLEGATO "2"**

H= 3.00 mt.

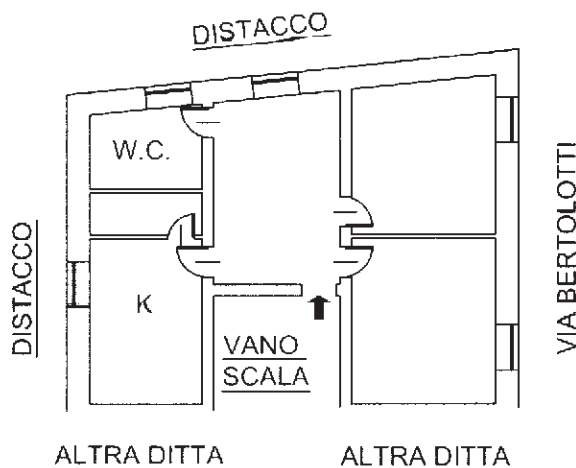

ORIENTAMENTO



10 metri

Catasto dei Fabbricati - Situazione al 09/03/2016 - Comune di GENOVA/S (D969) - < Sez.Urb.: COR - Foglio: 79 - Particella: 339 - Subalterno: 13 >  
VIA UMBERTO BERTOLOTTI n. 38 piano: 1 interno: 1;

Ultima planimetria in atti





MINISTERO DELLE FINANZE

DIREZIONE GENERALE DEL CATASTO E DEI SERVIZI TECNICI ERARIALI

89-327/13

# ACCERTAMENTO GENERALE DELLA PROPRIETA' IMMOBILIARE URBANA

(R. DECRETO LEGGE 13 APRILE 1939-XVII N°652)

Planimetria degli immobili urbani denunciati con la Scheda N° 11082486

Comune Genova - Cornigliano

Ditta *Boccardo Eugenio in Domenico red. Alvaro*

Via Monte San Gabriele N° 38 int 1

Segnare cognome, nome, paternità del solo primo intestatario

pianta 12

-1162 P

49

ACCERTAMENTO GENERALE DELLA PROPRIETA' IMMOBILIARE URBANA

(R.D.L. 13 aprile 1939-XVII, n. 652)

COMUNE

di *Genova*

Talloncino di riscontro

DELLA

SCHEDA NUMERO

11082486

ALLEGATO "3"

Stessa proprietà

Firmato Da: CORIO GIORGIO Emesso Da: ARUBAP/EC S.P.A. NG CA 3 Serial# 257d3c35517869890639993063b6f42162ded

Via Monte S. Gabriele

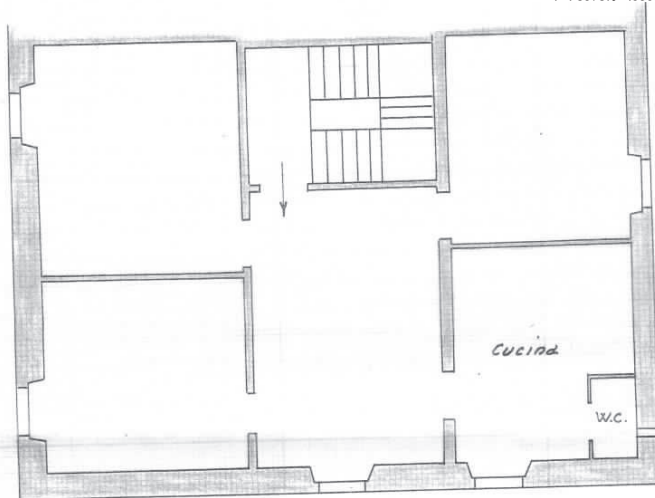

Confite de Palazzo N°13 di Via Maria Pia

Distacco con il N°13 di Via Maria Pia

ORIENTAMENTO



SCALA di 1: 100

Compilata da:

*L'Amministratore*  
(Titolo, nome e cognome del tecnico)

Iscritto all'Albo de \_\_\_\_\_  
della Provincia di \_\_\_\_\_

Data *20* *1* *1940* Firma \_\_\_\_\_

PIANTA PIANO 1 - civ. 38 int. 1

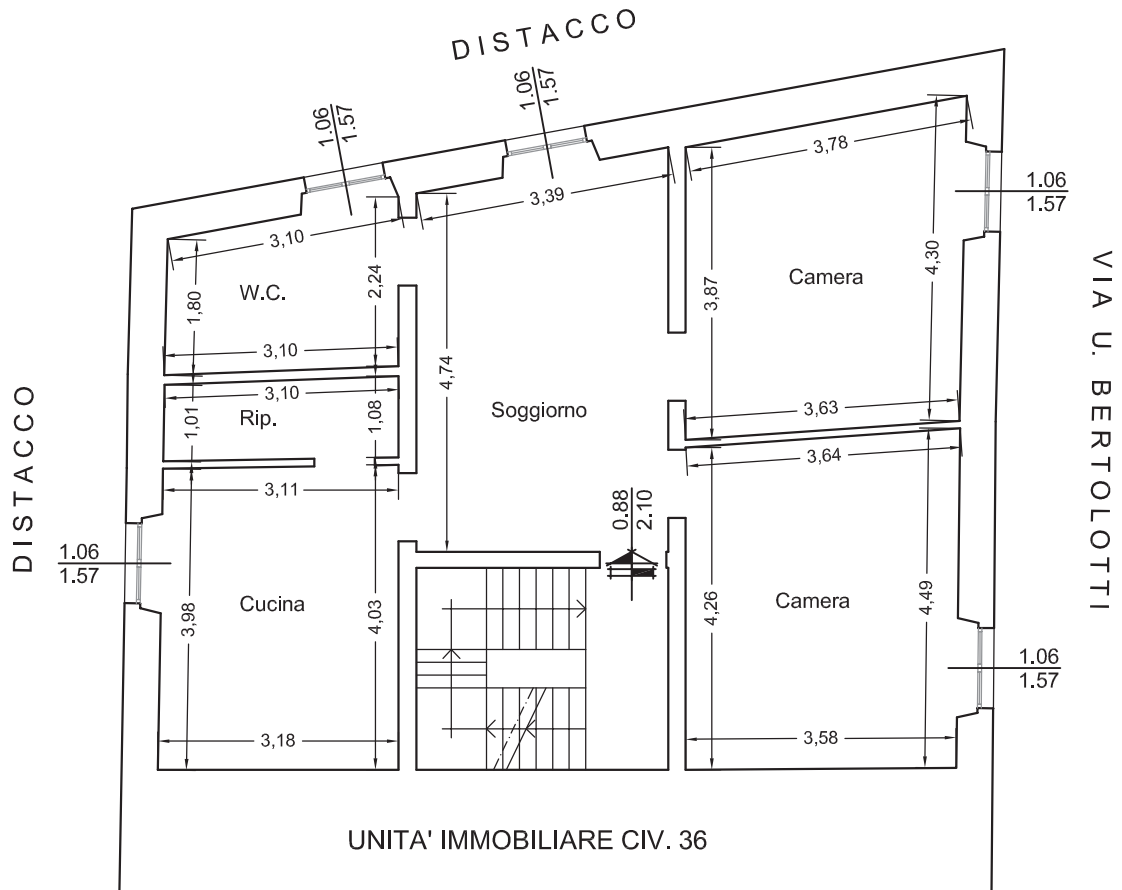

UNITA' IMMOBILIARE CIV. 36



Tribunale di Genova  
Sezione VII  
Causa R.E. 894/2016  
CONDOMINIO VIA BERTELOTTI 38  
c/  
CHILLANO FERDINANDO  
RILIEVO QUOTATO  
Scala 1:100