

**Agenzia del Territorio  
CATASTO FABBRICATI  
Ufficio Provinciale di  
Genova**

Dichiarazione protocollo n. GE0334716 del 11/10/2010

Planimetria di u.i.u. in Comune di Mignanego

Via Xxv Aprile (giovi)

civ. 69-75

Identificativi Catastali:

Sezione:

Foglio: 6

Particella: 35

Subalterno: 7

Compilata da:

Ridolfi Giacomo

Iscritto all'albo:

Architetti

Prov. Genova

N. 3455

Scheda n. 1

Scala 1:200

**PIANO TERRA**

H = 3.30 m

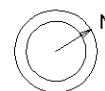
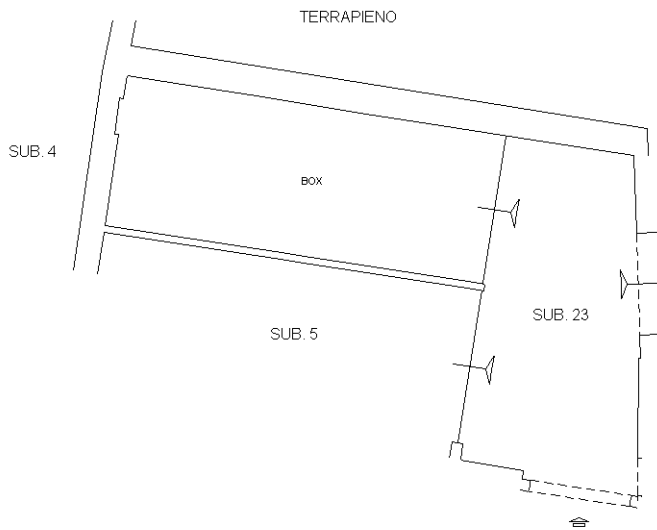

**ORIENTAMENTO**  
Scala 1:200

Catasto dei Fabbricati - Situazione al 26/02/2015 - Comune di MIGNANEGO (F202) - < Foglio: 6 - Particella: 35 - Subalterno: 7 >  
VIA 25 APRILE n. 69 n. 75 piano: T;

10  
m

Ultima planimetria in atti



**Agenzia del Territorio  
CATASTO FABBRICATI  
Ufficio Provinciale di  
Genova**

Dichiarazione protocollo n. GE0334716 del 11/10/2010

Planimetria di u.i.u. in Comune di Mignanego

Via Xxv Aprile (giovi)

civ. 69-75

Identificativi Catastali:

Sezione:

Foglio: 6

Particella: 35

Subalterno: 13

Compilata da:

Ridolfi Giacomo

Iscritto all'albo:

Architetti

Prov. Genova

N. 3455

Scheda n. 1

Scala 1:200

**PIANO PRIMO**  
H = 2.70 m

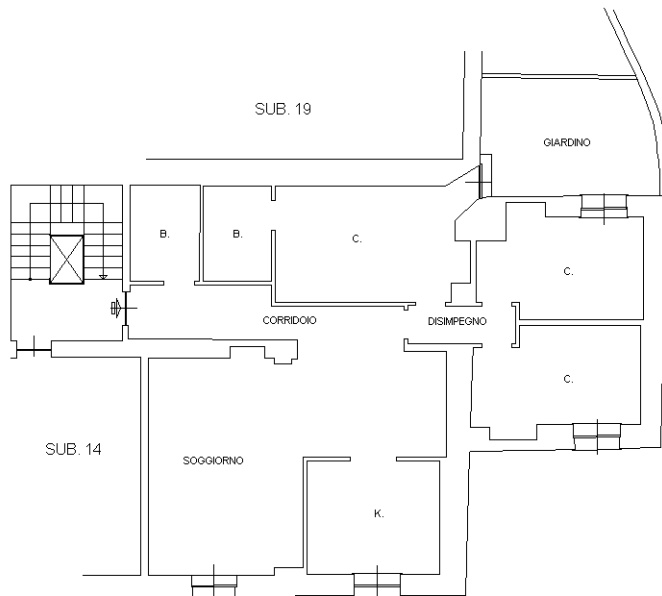

SP 35 - VIA XXV APRILE

VIA ETTORE RAPALLO

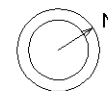

**ORIENTAMENTO**  
Scala 1:200

Catasto dei Fabbricati - Situazione al 26/02/2015 - Comune di MIGNANEGO (F202) - < Foglio: 6 - Particella: 35 - Subalterno: 13 >  
VIA 25 APRILE n. 69 n. 75 piano: 1;

Ultima planimetria in atti

10

**Agenzia del Territorio  
CATASTO FABBRICATI  
Ufficio Provinciale di  
Genova**

Dichiarazione protocollo n. GE0334716 del 11/10/2010

Planimetria di u.i.u. in Comune di Mignanego

Via Xxv Aprile (giovi)

civ. 69-75

Identificativi Catastali:

Sezione:  
Foglio: 6  
Particella: 35  
Subalterno: 14

Compilata da:  
Ridolfi Giacomo

Iscritto all'albo:  
Architetti

Prov. Genova

N. 3455

Scheda n. 1

Scala 1:200

**PIANO PRIMO**  
H = 2.70 m

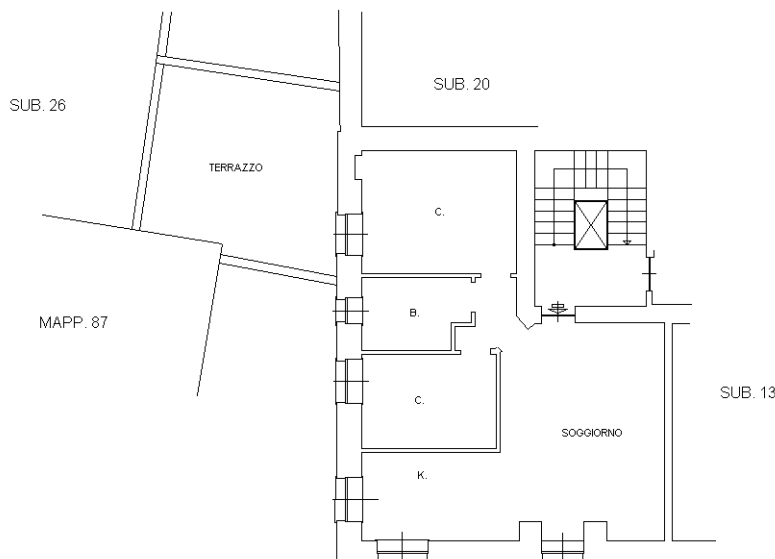

SP 35 - VIA XXV APRILE

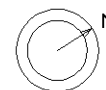

**ORIENTAMENTO**  
Scala 1:200

Catasto dei Fabbricati - Situazione al 26/02/2015 - Comune di MIGNANEGO (F202) - < Foglio: 6 - Particella: 35 - Subalterno: 14 >  
VIA 25 APRILE n. 69 n. 75 piano: 1;

10

Ultima planimetria in atti



**Agenzia del Territorio  
CATASTO FABBRICATI  
Ufficio Provinciale di  
Genova**

Dichiarazione protocollo n. GE0334716 del 11/10/2010

Planimetria di u.i.u. in Comune di Mignanego

Via Xxv Aprile (giovi)

civ. 69-75

Identificativi Catastali:

Sezione:

Foglio: 6

Particella: 35

Subalterno: 15

Compilata da:

Ridolfi Giacomo

Iscritto all'albo:

Architetti

Prov. Genova

N. 3455

Scheda n. 1

Scala 1:200

**PIANO SECONDO**

H = 2.70 m

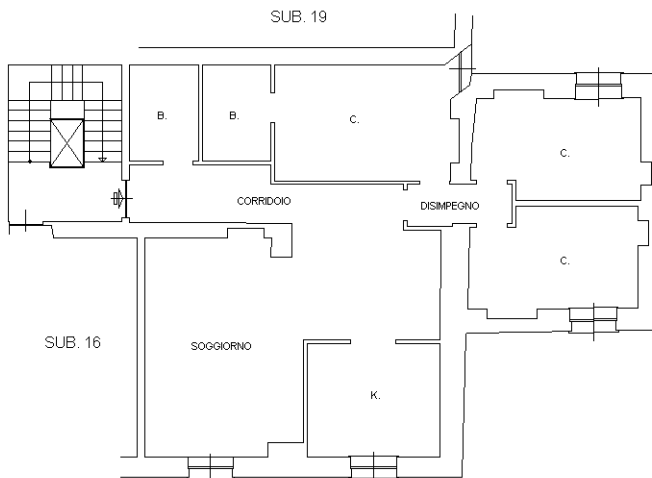

SP 35 - VIA XXV APRILE

VIA ETTORE RAPALLO

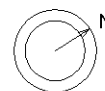

**ORIENTAMENTO**

Scala 1:200

Catasto dei Fabbricati - Situazione al 26/02/2015 - Comune di MIGNANEGO (F202) - < Foglio: 6 - Particella: 35 - Subalterno: 15 >  
VIA 25 APRILE n. 69 n. 75 piano: 2;

10

Ultima planimetria in atti

**Agenzia del Territorio  
CATASTO FABBRICATI  
Ufficio Provinciale di  
Genova**

Dichiarazione protocollo n. GE0334716 del 11/10/2010

Planimetria di u.i.u. in Comune di Mignanego

Via Xxv Aprile (giovi)

civ. 69-75

Identificativi Catastali:

Sezione:

Foglio: 6

Particella: 35

Subalterno: 16

Compilata da:

Ridolfi Giacomo

Iscritto all'albo:

Architetti

Prov. Genova

N. 3455

Scheda n. 1

Scala 1:200

**PIANO SECONDO**

H = 2.70 m

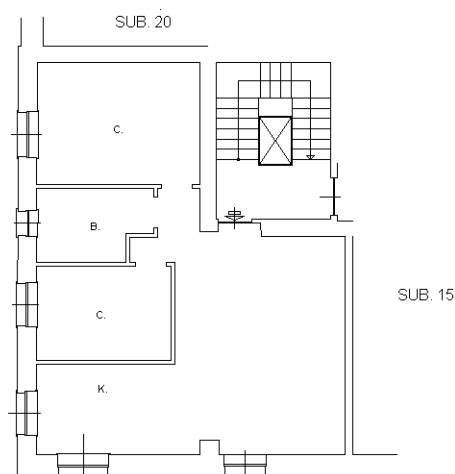

SP 35 - VIA XXV APRILE

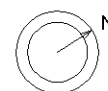

**ORIENTAMENTO**  
Scala 1:200

Catasto dei Fabbricati - Situazione al 26/02/2015 - Comune di MIGNANEGO (F202) - < Foglio: 6 - Particella: 35 - Subalterno: 16 >  
VIA 25 APRILE n. 69 n. 75 piano: 2;

10

Ultima planimetria in atti



**Agenzia del Territorio  
CATASTO FABBRICATI  
Ufficio Provinciale di  
Genova**

Dichiarazione protocollo n. GE0334716 del 11/10/2010

Planimetria di u.i.u. in Comune di Mignanego

Via Xxv Aprile (giovi)

civ. 69-75

Identificativi Catastali:

Sezione:

Foglio: 6

Particella: 35

Subalterno: 17

Compilata da:  
Ridolfi Giacomo

Iscritto all'albo:  
Architetti

Prov. Genova

N. 3455

Scheda n. 1

Scala 1:200

**PIANO TERZO**

H = 2.70 m

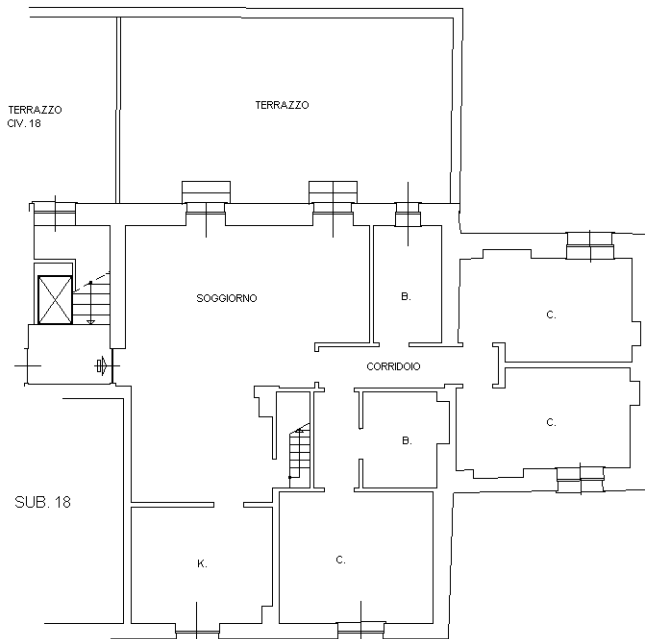

VIA ETTORE RAPALLO

SP 35 - VIA XXV APRILE

**PIANO SOTTOTETTO SOPPALCATO**

H minima = 1.5 m

H massima = 3.15 m

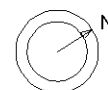
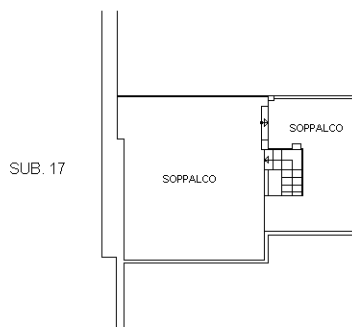

**ORIENTAMENTO**

Scala 1:200

Catasto dei Fabbricati - Situazione al 26/02/2015 - Comune di MIGNANEGO (F202) - < Foglio: 6 - Particella: 35 - Subalterno: 17 >  
VIA 25 APRILE n. 69 n. 75 piano: 3;

Ultima planimetria in atti

**Agenzia del Territorio  
CATASTO FABBRICATI  
Ufficio Provinciale di  
Genova**

Dichiarazione protocollo n. GE0334716 del 11/10/2010

Planimetria di u.i.u. in Comune di Mignanego

Via Xxv Aprile (giovi)

civ. 69-75

Identificativi Catastali:

Sezione:

Foglio: 6

Particella: 35

Subalterno: 19

Compilata da:  
Ridolfi Giacomo

Iscritto all'albo:  
Architetti

Prov. Genova

N. 3455

Scheda n. 1

Scala 1:200

**PIANO TERRA**

H = 2.40 m

TERRAPIENO

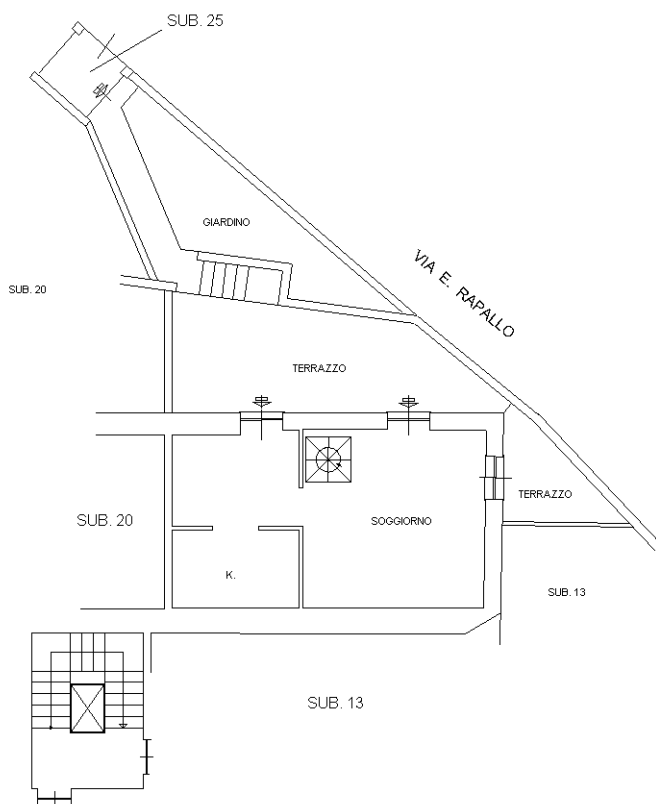
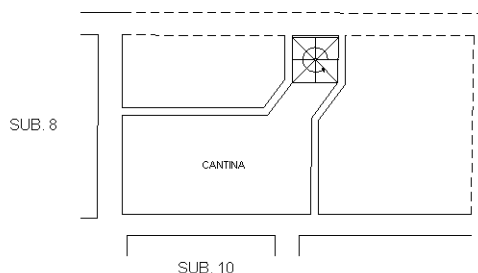

**PIANO PRIMO**

H = 2.70 m

**PIANO SECONDO**

H = 2.70 m

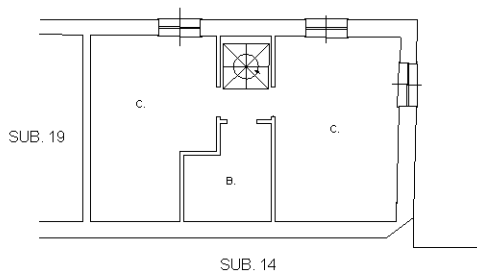

**ORIENTAMENTO**

Scala 1:200

Catasto dei Fabbricati - Situazione al 26/02/2015 - Comune di MIGNANEGO (F202) - < Foglio: 6 - Particella: 35 - Subalterno: 19 >  
VIA 25 APRILE n. 69 n. 75 piano: T-2;

Ultima planimetria in atti

**Agenzia del Territorio  
CATASTO FABBRICATI  
Ufficio Provinciale di  
Genova**

Dichiarazione protocollo n. GE0334716 del 11/10/2010

Planimetria di u.i.u. in Comune di Mignanego

Via Xxv Aprile (giovi)

civ. 69-75

Identificativi Catastali:

Sezione:

Foglio: 6

Particella: 35

Subalterno: 20

Compilata da:

Ridolfi Giacomo

Iscritto all'albo:

Architetti

Prov. Genova

N. 3455

Scheda n. 1

Scala 1:200

**PIANO PRIMO**  
H = 2.70 m

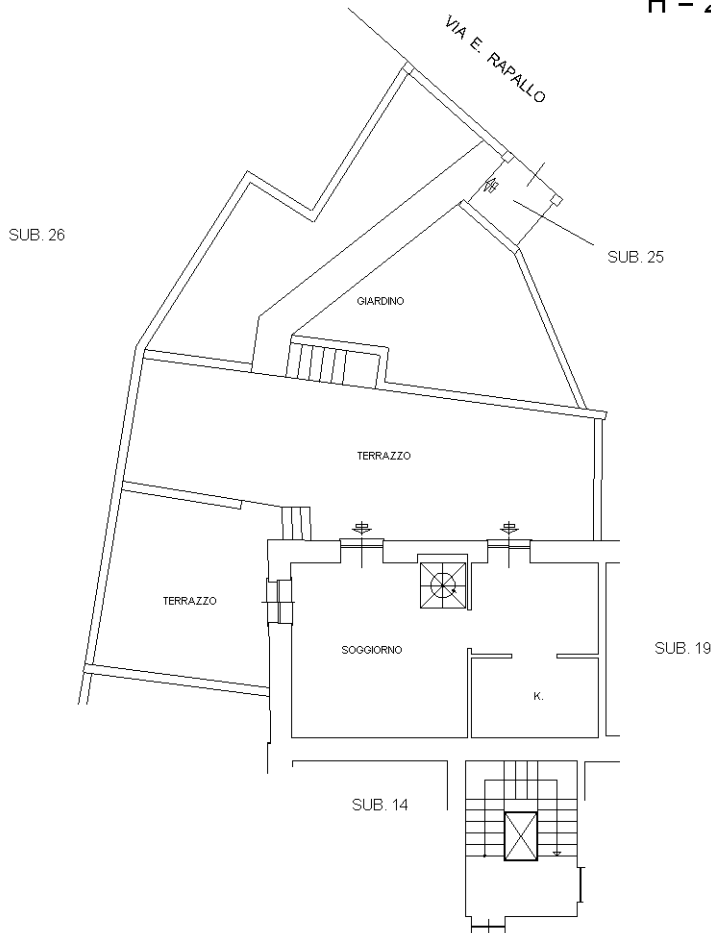

**PIANO SECONDO**  
H = 2.70 m

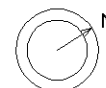
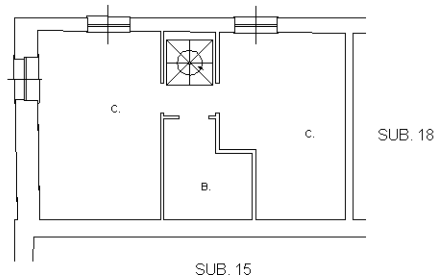

**ORIENTAMENTO**  
Scala 1:200

Catasto dei Fabbricati - Situazione al 26/02/2015 - Comune di MIGNANEGO (F202) - < Foglio: 6 - Particella: 35 - Subalterno: 20 >  
VIA 25 APRILE n. 69 n. 75 piano: 1-2;

Ultima planimetria in atti

10 metri



**Agenzia del Territorio  
CATASTO FABBRICATI  
Ufficio Provinciale di  
Genova**

Dichiarazione protocollo n. GE0061920 del 18/02/2011

Planimetria di u.i.u. in Comune di Mignanego

Via Xxv Aprile (giovi)

civ. 69-75

Identificativi Catastali:

Sezione:

Foglio: 6

Particella: 35

Subalterno: 28

Compilata da:  
Salis Fabrizio

Iscritto all'albo:  
Geometri

Prov. Genova

N. 2949

Scheda n. 1

Scala 1:200

PIANTA PIANO TERRA  
LOCALE DI SGOMBERO  
H. 2.40m

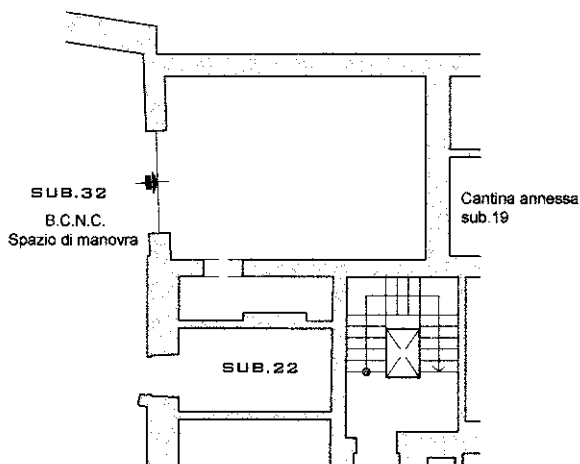

Scala 1:200

10 metri

Catasto dei Fabbricati - Situazione al 26/02/2015 - Comune di MIGNANEGO (F202) - < Foglio: 6 - Particella: 35 - Subalterno: 28 >  
VIA 25 APRILE n. 69 n. 75 piano: T;

Ultima planimetria in atti



**Agenzia del Territorio  
CATASTO FABBRICATI  
Ufficio Provinciale di  
Genova**

Dichiarazione protocollo n. GE0061920 del 18/02/2011

Planimetria di u.i.u. in Comune di Mignanego

Via Xxv Aprile (giovi)

civ. 69-75

Identificativi Catastali:

Sezione:

Foglio: 6

Particella: 35

Subalterno: 30

Compilata da:  
Salis Fabrizio

Iscritto all'albo:  
Geometri

Prov. Genova

N. 2949

Scheda n. 1

Scala 1:200

PIANTA PIANO TERRA  
MAGAZZINO  
H. 2.70m

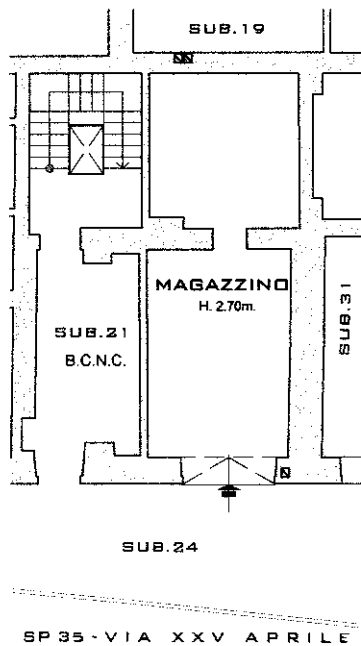

Scala 1:200

Catasto dei Fabbricati - Situazione al 26/02/2015 - Comune di MIGNANEGO (F202) - < Foglio: 6 - Particella: 35 - Subalterno: 30 >  
VIA 25 APRILE n. 69 n. 75 piano: T;

10 metri

Ultima planimetria in atti

**Agenzia del Territorio  
CATASTO FABBRICATI  
Ufficio Provinciale di  
Genova**

Dichiarazione protocollo n. GE0061920 del 18/02/2011

Planimetria di u.i.u. in Comune di Mignanego

Via Xxv Aprile (giovi)

civ. 69-75

Identificativi Catastali:

Sezione:  
Foglio: 6  
Particella: 35  
Subalterno: 31

Compilata da:  
Salis Fabrizio  
Iscritto all'albo:  
Geometri

Prov. Genova

N. 2949

Scheda n. 1

Scala 1:200

PIANTA PIANO TERRA  
MAGAZZINO  
H. 2.70m

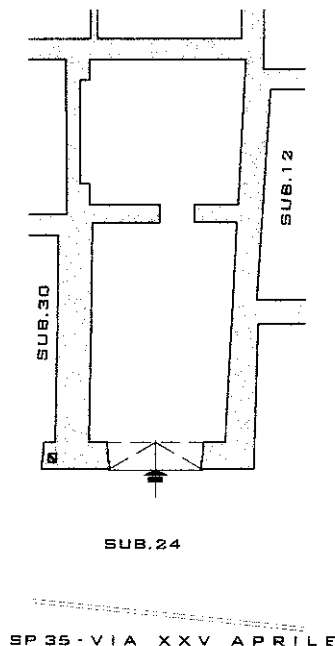

Scala 1:200

Catasto dei Fabbricati - Situazione al 26/02/2015 - Comune di MIGNANEGO (F202) - < Foglio: 6 - Particella: 35 - Subalterno: 31 >  
VIA 25 APRILE n. 69 n. 75 piano: T;

10 metri

Ultima planimetria in atti

**Agenzia del Territorio  
CATASTO FABBRICATI  
Ufficio Provinciale di  
Genova**

Dichiarazione protocollo n. GE0061920 del 18/02/2011

Planimetria di u.i.u. in Comune di Mignanego

Via Ettore Rapallo (giovi)

civ. SNC

Identificativi Catastali:

Sezione:

Foglio: 6

Particella: 35

Subalterno: 33

Compilata da:  
Salis Fabrizio

Iscritto all'albo:  
Geometri

Prov. Genova

N. 2949

Scheda n. 1

Scala 1:200

PIANO STRADA (Via E. Rapallo)  
POSTO AUTO SCOPERTO

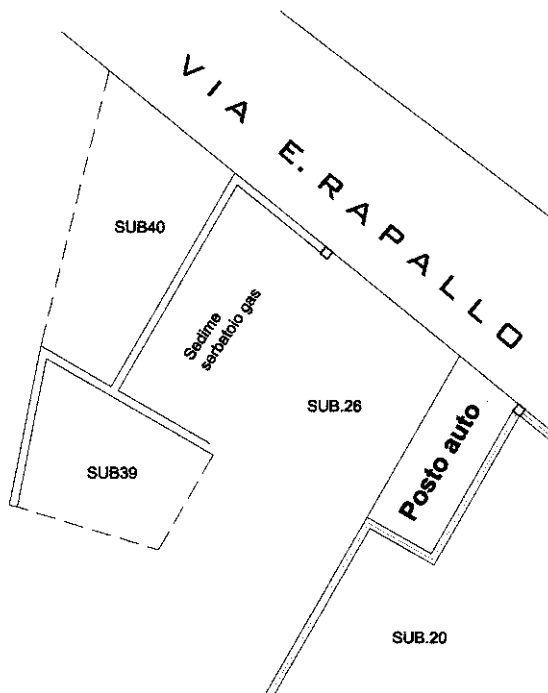

10 metri



Scala 1:200

Catasto dei Fabbricati - Situazione al 26/02/2015 - Comune di MIGNANEGO (F202) - < Foglio: 6 - Particella: 35 - Subalterno: 33 >  
VIA ETTORE RAPALLO SNC piano: T;

Ultima planimetria in atti



**Agenzia del Territorio  
CATASTO FABBRICATI  
Ufficio Provinciale di  
Genova**

Dichiarazione protocollo n. GE0061920 del 18/02/2011

Planimetria di u.i.u. in Comune di Mignanego

Via Ettore Rapallo (giovi)

civ. SNC

Identificativi Catastali:

Sezione:

Foglio: 6

Particella: 35

Subalterno: 34

Compilata da:  
Salis Fabrizio

Iscritto all'albo:  
Geometri

Prov. Genova

N. 2949

Scheda n. 1

Scala 1:200

PIANO STRADA (Via E. Rapallo)  
POSTO AUTO SCOPERTO

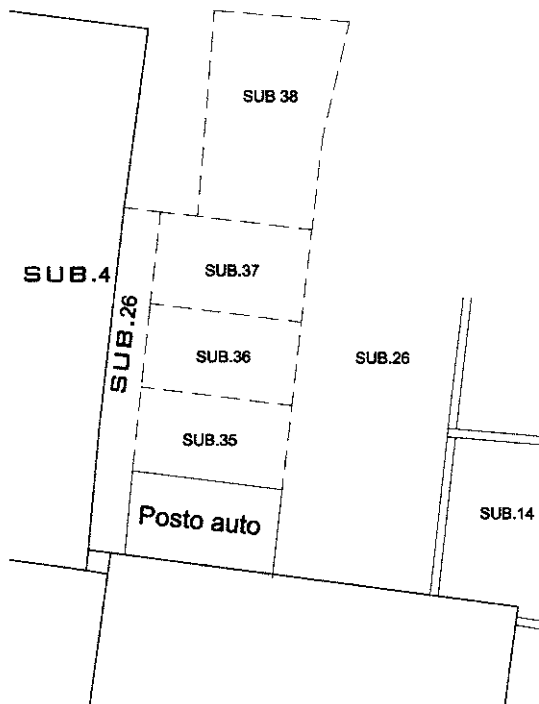

10 metri



Scala 1:200

Catasto dei Fabbricati - Situazione al 26/02/2015 - Comune di MIGNANEGO (F202) - < Foglio: 6 - Particella: 35 - Subalterno: 34 >  
VIA ETTORE RAPALLO SNC piano: T;

Ultima planimetria in atti



**Agenzia del Territorio  
CATASTO FABBRICATI  
Ufficio Provinciale di  
Genova**

Dichiarazione protocollo n. GE0061920 del 18/02/2011

Planimetria di u.i.u. in Comune di Mignanego

Via Ettore Rapallo (giovi)

civ. SNC

Identificativi Catastali:

Sezione:

Foglio: 6

Particella: 35

Subalterno: 35

Compilata da:  
Salis Fabrizio

Iscritto all'albo:  
Geometri

Prov. Genova

N. 2949

Scheda n. 1

Scala 1:200

PIANO STRADA (Via E. Rapallo)  
POSTO AUTO SCOPERTO

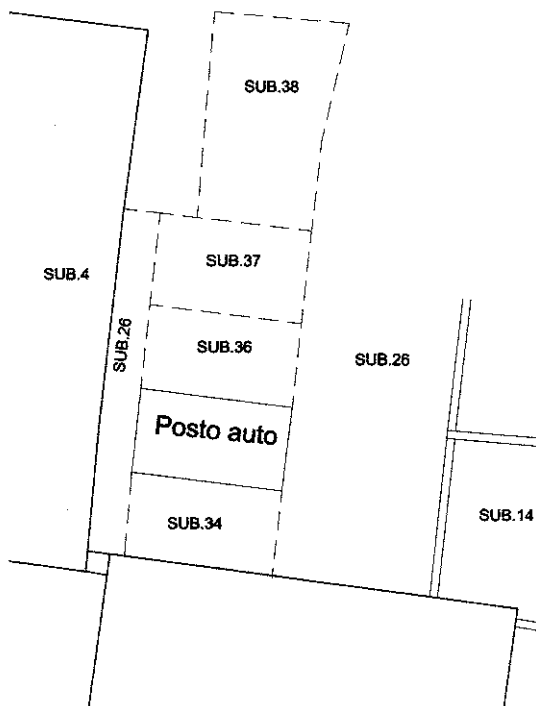

Scala 1:200

Catasto dei Fabbricati - Situazione al 26/02/2015 - Comune di MIGNANEGO (F202) - < Foglio: 6 - Particella: 35 - Subalterno: 35 >  
VIA ETTORE RAPALLO SNC piano: T;

10 metri

Ultima planimetria in atti

**Agenzia del Territorio  
CATASTO FABBRICATI  
Ufficio Provinciale di  
Genova**

Dichiarazione protocollo n. GE0061920 del 18/02/2011

Planimetria di u.i.u. in Comune di Mignanego

Via Ettore Rapallo (giovi)

civ. SNC

Identificativi Catastali:

Sezione:

Foglio: 6

Particella: 35

Subalterno: 36

Compilata da:  
Salis Fabrizio

Iscritto all'albo:  
Geometri

Prov. Genova

N. 2949

Scheda n. 1

Scala 1:200

PIANO STRADA (Via E. Rapallo)  
POSTO AUTO SCOPERTO

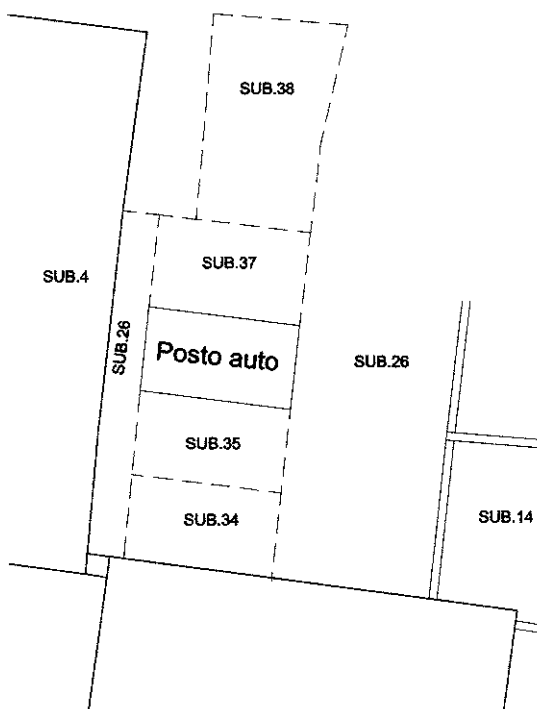

10 metri



Scala 1:200

Catasto dei Fabbricati - Situazione al 26/02/2015 - Comune di MIGNANEGO (F202) - < Foglio: 6 - Particella: 35 - Subalterno: 36 >  
VIA ETTORE RAPALLO SNC piano: T;

Ultima planimetria in atti

**Agenzia del Territorio  
CATASTO FABBRICATI  
Ufficio Provinciale di  
Genova**

Dichiarazione protocollo n. GE0061920 del 18/02/2011

Planimetria di u.i.u. in Comune di Mignanego

Via Ettore Rapallo (giovi)

civ. SNC

Identificativi Catastali:

Sezione:

Foglio: 6

Particella: 35

Subalterno: 37

Compilata da:  
Salis Fabrizio

Iscritto all'albo:  
Geometri

Prov. Genova

N. 2949

Scheda n. 1

Scala 1:200

PIANTA PIANO STRADA (Via E. Rapallo)  
POSTO AUTO SCOPERTO

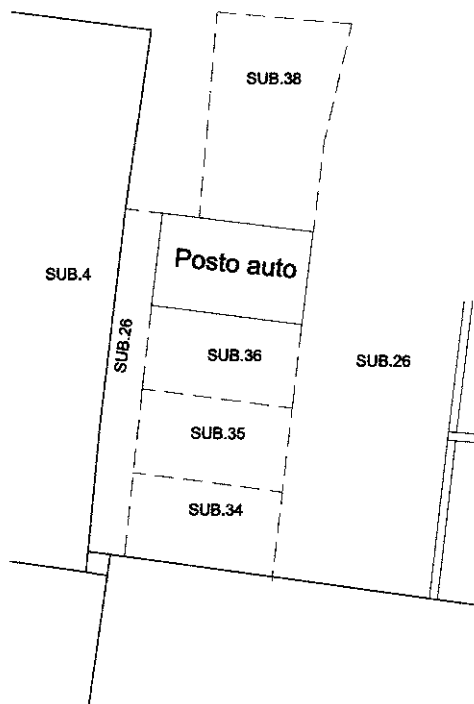

10 metri



Scala 1:200

Catasto dei Fabbricati - Situazione al 26/02/2015 - Comune di MIGNANEGO (F202) - < Foglio: 6 - Particella: 35 - Subalterno: 37 >  
VIA ETTORE RAPALLO SNC piano: T;

Ultima planimetria in atti

