



MINISTERO DELLE FINANZE
DIREZIONE GENERALE DEL CATASTO E DEI SERVIZI TECNICI ERARIALI
NUOVO CATASTO EDILIZIO URBANO

DECRETI N. 23535 APRILE 1963 N. 542

Planimetria dell'immobile situato nel Comune di *Ge Sompierdareno* Via *C. Orgiero* n. 5 int. 7

Ditta *M. S. S. S. S. S. S.*

Allegata alla dichiarazione presentata all'Ufficio di *Ge Sompierdareno*

Catasto dei Fabbricati - Situazione al 17/11/2015 - Comune di GENOVA/R (D969) - Sez. Urb.: SAM - Foglio: 43 - Particella: 866 - Subalterno: 9
VIA CARLO ORGIERO n. 5/7 piano: 4;

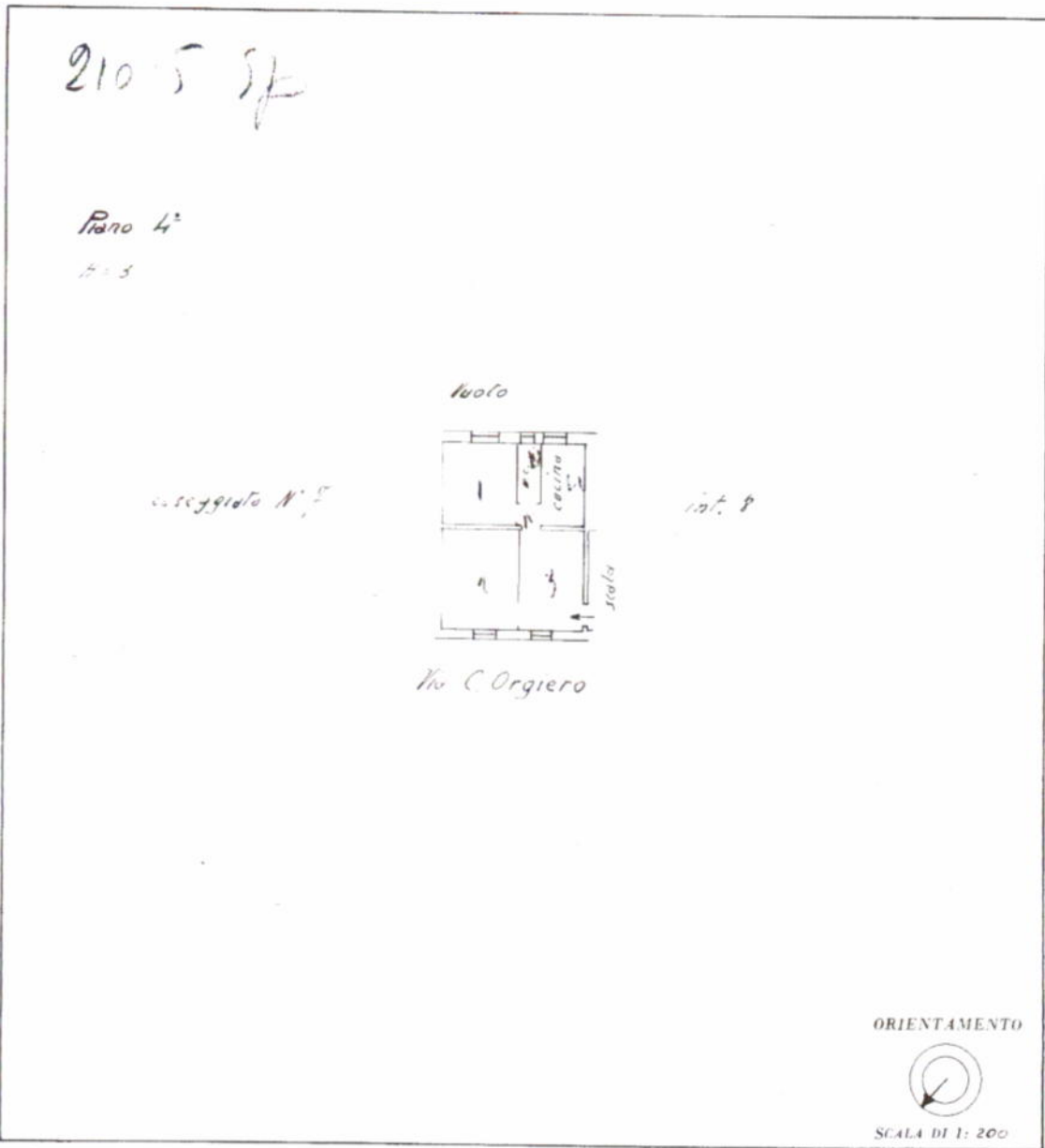

10 metri

SPAZIO RISERVATO PER LE ANNOTAZIONI DELL'UFFICIO	
DATI PROT. N°	

Compilata da: *Geom. Nola Nola*
(Titolo, nome e cognome del tecnico)

Iscritto all'Albo dei *Geometri*
della Provincia di *Genova*
n. *335*

Firma: *[Signature]*

Ultima planimetria in atti