

Architetto Davide Lia
p.zza de marini 1/21, 16123 Genova
tel -fax 010.246.91.21

ALLEGATO 2
Documentazione fotografica

STATO DI FATTO

conforme allo stato dei luoghi rilevato in data 8 luglio 2016

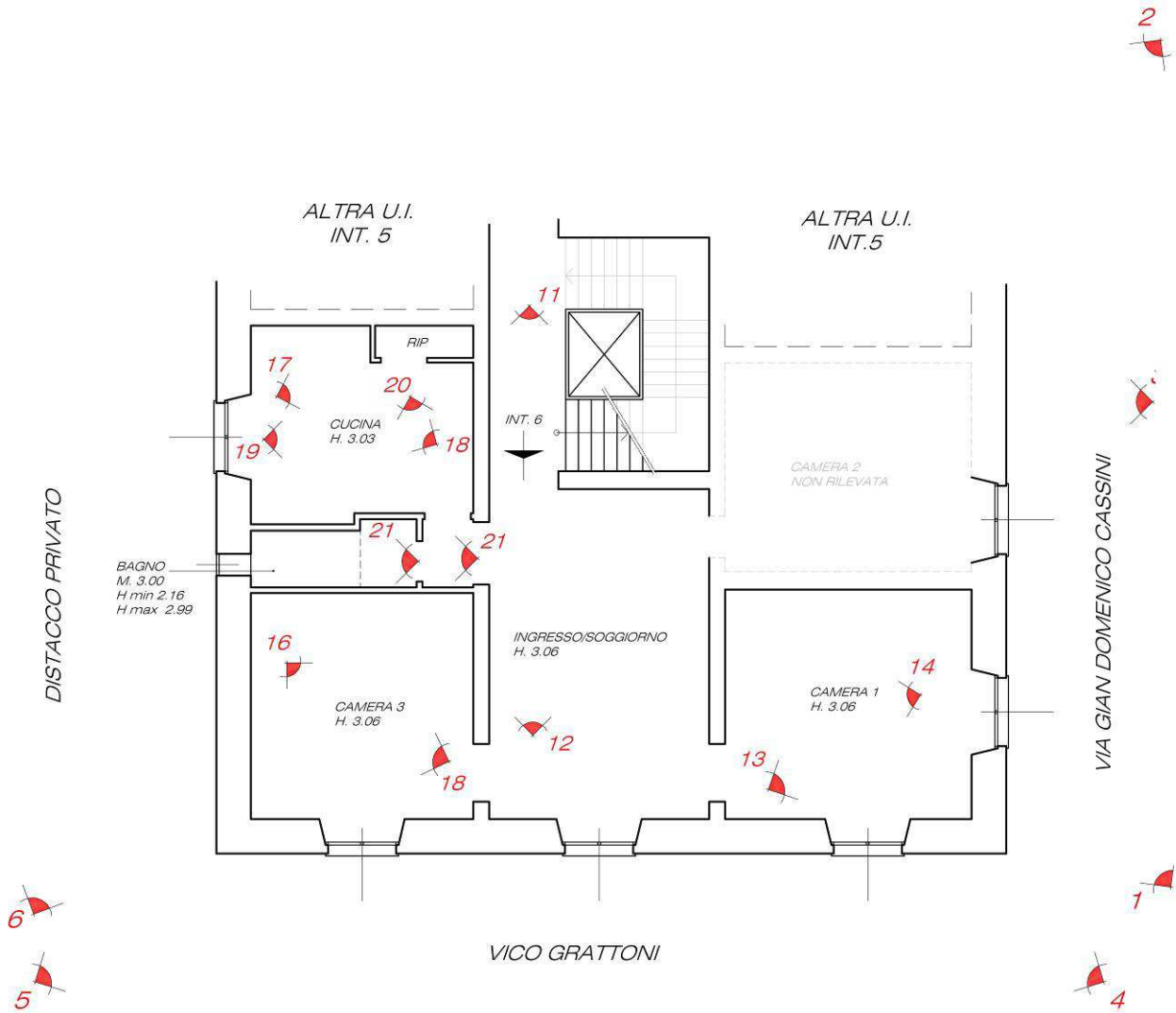

nota: le viste fotografiche relative al vano scale non vengono indicate nel presente elaborato grafico.

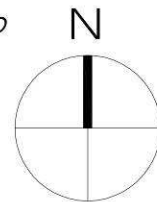

Architetto Davide Lia
p.zza de marini 1/21, 16123 Genova
tel -fax 010.246.91.21

RILIEVO FOTOGRAFICO
Via D. Cassini 10/6 – Genova (GE)



Fotografia n° 1 e 2 – viste da via G. D. Cassini



Fotografia n° 3 - vista ingresso civ. 10



Fotografia n° 4 – distacco su vico Grattoni



Fotografia n° 5 – vico Grattoni



Fotografia n° 6 – vista distacco privato

VANO SCALE



Fotografia n° 7 - dettaglio contattori ENEL



Fotografia n° 8 - Dettaglio cassette postali



Fotografia n° 9 – rampa d’accesso P. terra



Fotografia n° 10 - vista ingresso civico 10



Fotografia n° 11 – vista ingresso interno 6

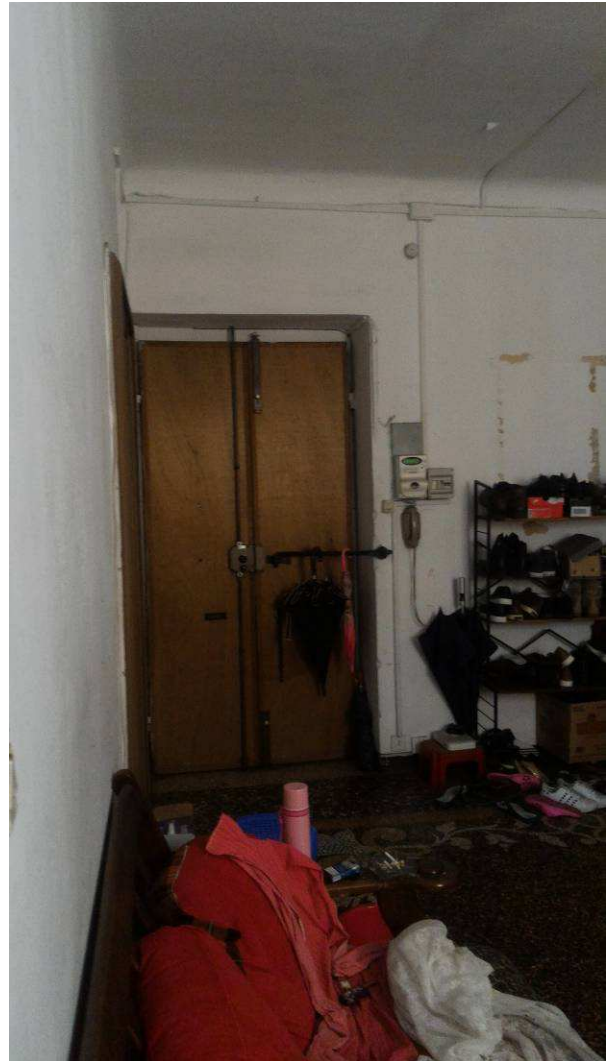

Fotografia n° 12 – Ingresso abitazione

CAMERA



Fotografia n° 13

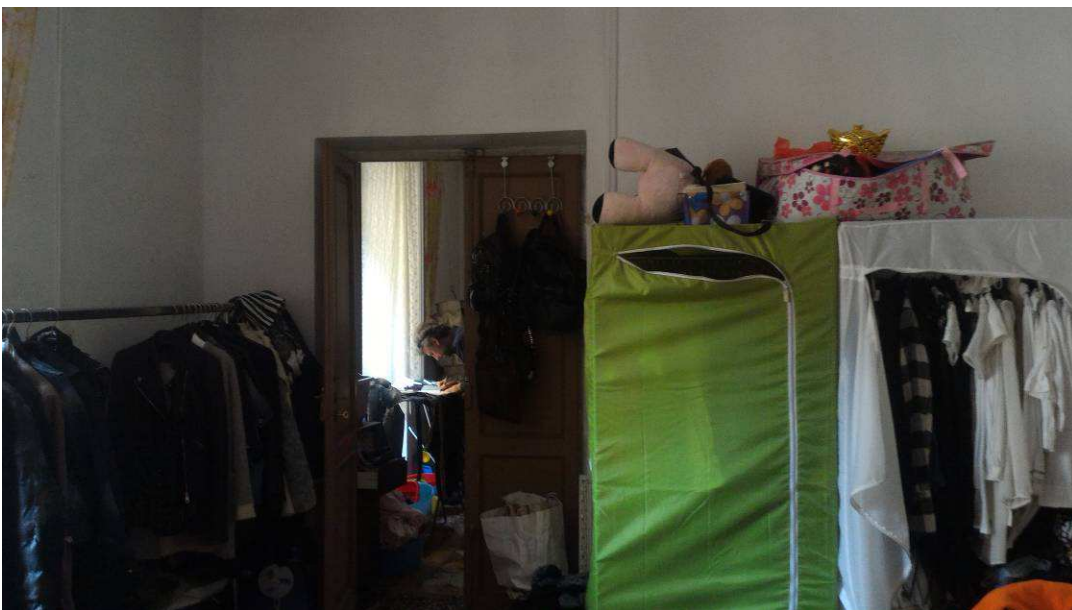

Fotografia n° 14

CAMERA

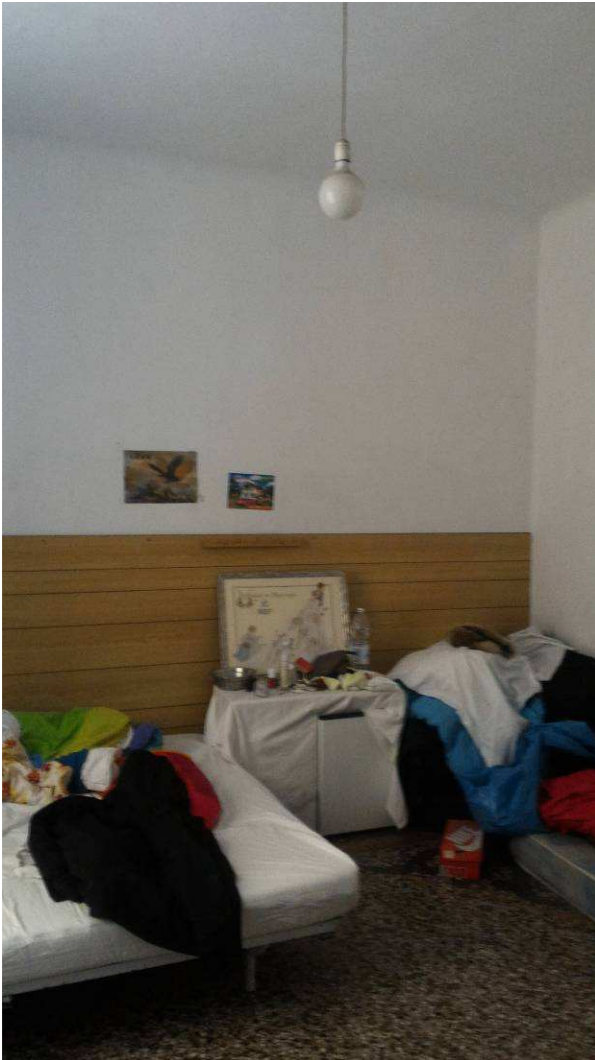

Fotografia n° 15



Fotografia n° 16

CUCINA



Fotografia n° 17



Fotografia n° 18



Fotografia n° 19

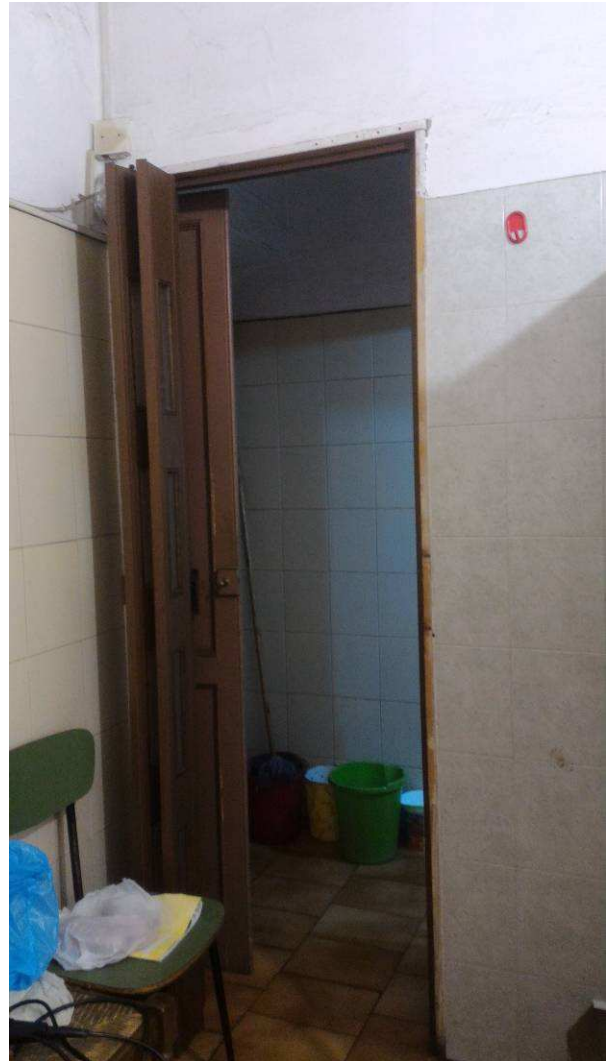

Fotografia n° 20

BAGNO



Fotografia n° 21

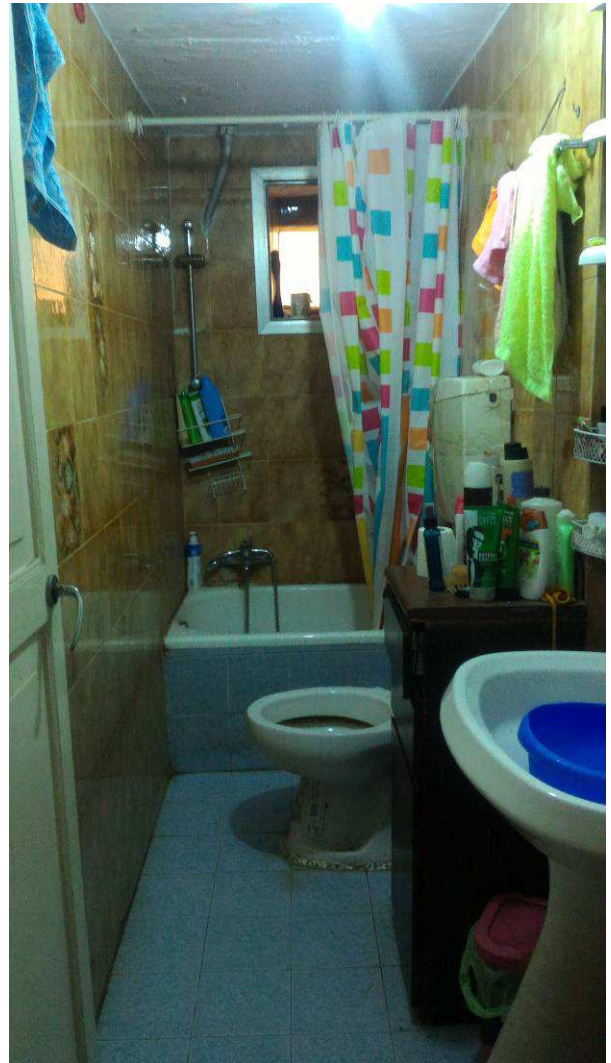

Fotografia n° 22