

MODULARIO  
F. ing. engr. 497

Mod. B (Nuovo Catasto Edilizio Urbano)



MINISTERO DELLE FINANZE

DIREZIONE GENERALE DEL CATASTO E DEI SERVIZI TECNICI ERARIALI

Lirc  
150

# NUOVO CATASTO EDILIZIO URBANO

(R. DECRETO-LEGGE 13 APRILE 1989, N. 652)

Planimetria dell'immobile situato nel Comune di Genova Via Chiara Vigna 142

Ditta Ing. Filippo e Carlo Tassara S.p.A. con sede in Genova

Allegata alla dichiarazione presentata all'Ufficio Tecnico Erariale di Genova

Piano primo  
h=mt. 300 (media)

*stessa ditta*

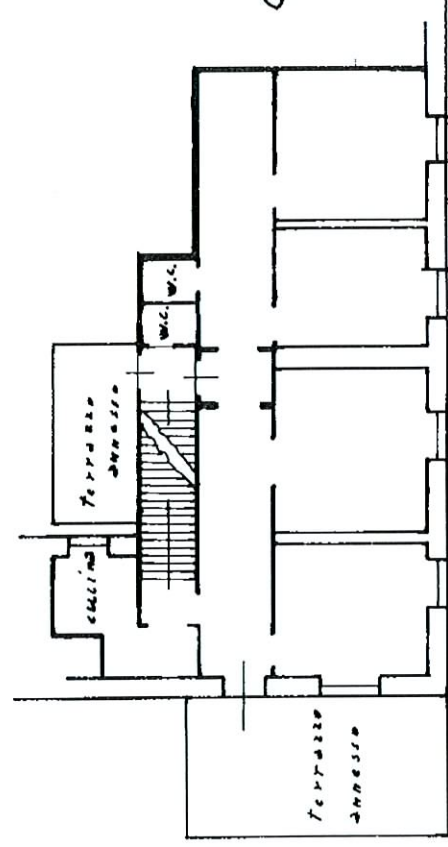

*Civ. 146*

*distacco*

*distacco*

N.C.E.U. Ge-Voltri  
P. 2571 Sez. Se. F.52 M.51 Sub. M



ORIENTAMENTO



SCALA DI 1:200

SPAZIO RISERVATO PER LE ANNOTAZIONI D'UFFICIO

Compilata dal Geom. A. Romeo  
(Titolo, nome e cognome del tecnico)

Iscritto all'Albo dei Geometri

della Provincia di Genova

DATA 05.12.1985

Firma: A. Romeo

DATA

PROT. N°

*3422/1*