



MINISTERO DELLE FINANZE

DIREZIONE GENERALE DEL CATASTO E DEI SERVIZI TECNICI ERARIALI

ACCERTAMENTO GENERALE DELLA PROPRIETA' IMMOBILIARE URBANA

(P. LECHETTI - LEGGE 13 APRILE 1939 - XVII N° 652)

Planimetria degli immobili urbani denunciati con la Scheda N° 21605344

Comune Chiavari

Ditta fu Emilio

Via Corso Genova N° 14
int. 5

^{III} Segnare cognome, nome, paternità del solo primo intestatario

ACCERTAMENTO GENERALE DELLA PROPRIETA' IMMOBILIARE URBANA

(R. D. L. 13 aprile 1939 - XVII, n. 652)

COMUNE

di **CHIAVARI**

Talloncino di riscontro DELLA

SCHEDA NUMERO

21605344

AVVERTENZA: Il presente talloncino deve essere incollato a cura del dichiarante sulla planimetria (riproducente la unità immobiliare denunciata con la presente scheda) da presentare ai sensi dell'articolo 7 del R. D. L. 13 aprile 1939 - XVII, n. 652.

p. II*

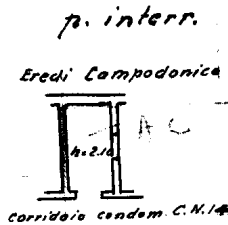
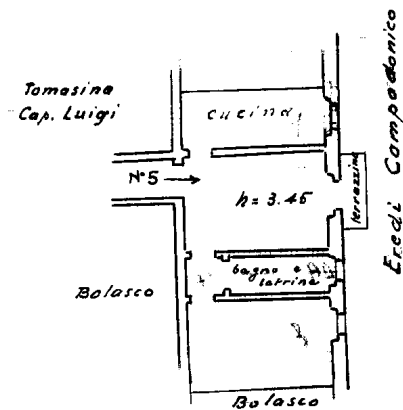

Accettato

ORIENTAMENTO

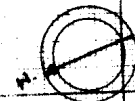

SCALA di 1:200

Compilata da:

Bianco
Titolo nome e cognome del tecnico

iscritto all'Albo dei **Geometri**
della Provincia di **GENOVA**

Firma *[Signature]*

Data

Documento dei Fabbricati - Situazione al 20/05/2016 - Comune di CHIAVARI (C621) - < Foglio: 9 - Particella: 169 - Subalterno: 7 >
CATASTO GENOVA n. 14 piano: 2;

10 metri