[redacted]

Foto 1 – Ingresso civ. 18A (piano 1SS)

Foto 2 – Soggiorno S

Foto 3 – Soggiorno S (panoramica)

Foto 4 – Angolo cottura

Foto 5 – Bagno P1SS

Foto 6 - RIpostiglio

[redacted]

Foto 7 - Ripostiglio

Foto 8 – Esterni (locale 1)

[redacted]

Foto 9 – Locale 1

Foto 10 – Esterni (panoramica)

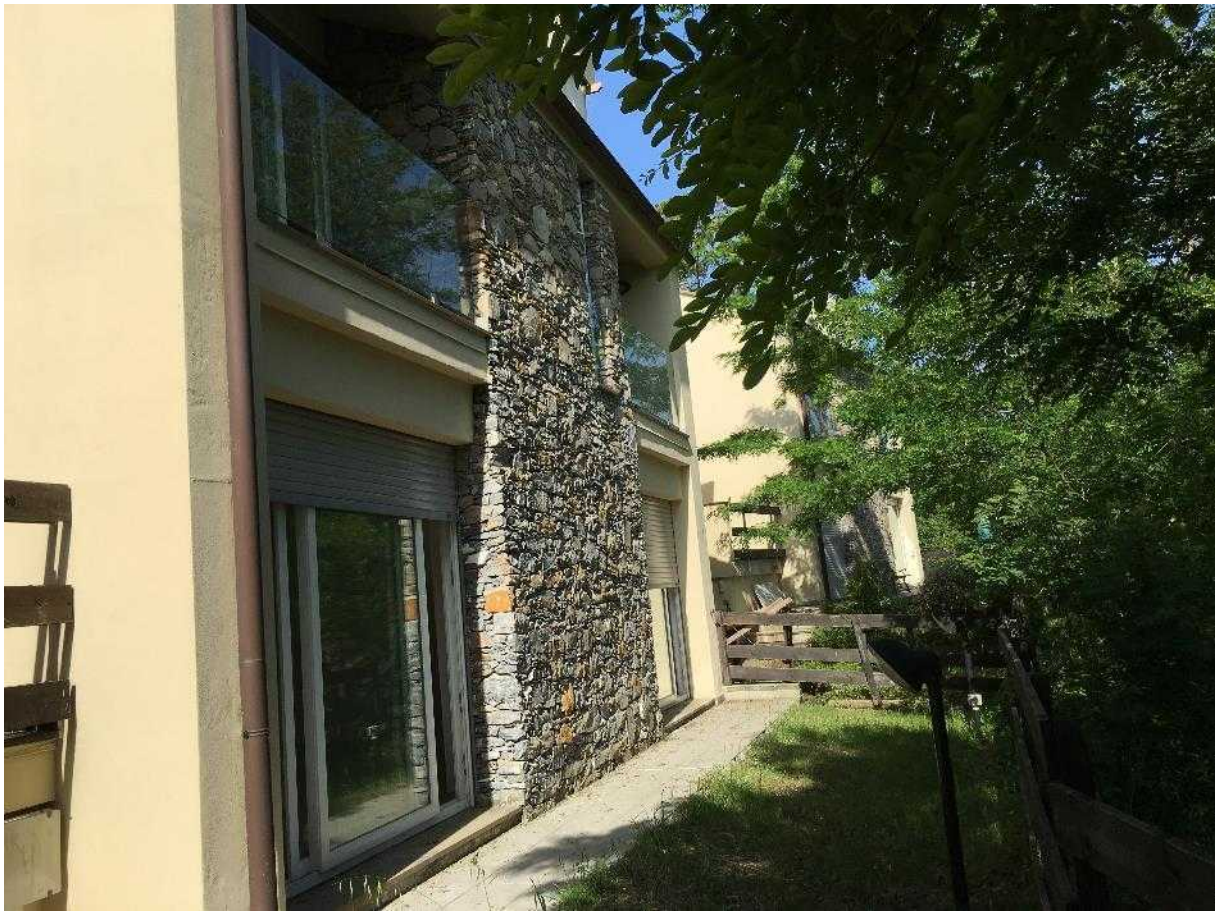

Foto 11 – Esterni (panoramica)

Foto 12 – Vano scala interno

Foto 13 – Camera C1

Foto 14 – Bagno PT

Foto 15 - Camera C2