

**Agenzia del Territorio
CATASTO FABBRICATI
Ufficio Provinciale di
Genova**

Dichiarazione protocollo n. GE0259615 del 26/10/2005
Planimetria di u.i.u. in Comune di Genova - Sampierdarena
Via Giuseppe Gallesi civ. 64

Identificativi Catastali:
Sezione: SQ
Foglio: 7
Particella: 1092
Subalterno: 13

Compilata da:
Siro Luca
Iscritto all'albo:
Geometri
Prov. Genova N. 2697

Scheda n. 1 Scala 1:200

PIANO TERRA
INTERNO 8
H. = 5,40 mt.

altro u.i.u.

altro u.i.u.

altro u.i.u.

10 metri

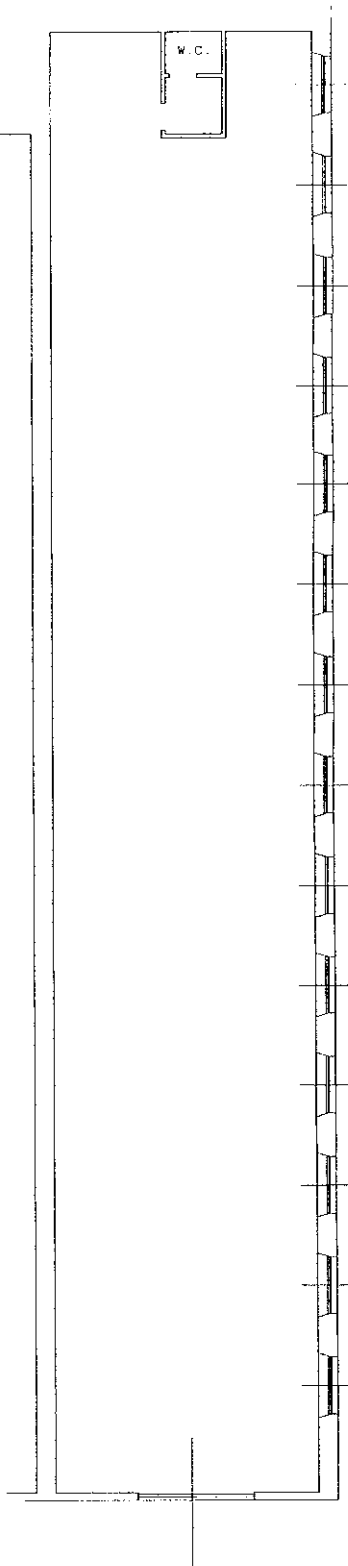

ORIENTAMENTO

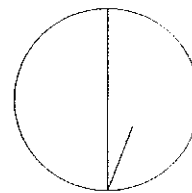

N

Catasto dei Fabbricati - Situazione al 02/02/2013 - Comune di GENOVA/R (D969) - < Sez. Urb.: SQ - Foglio: 7 - Particella: 1092 - Subalterno: 13 >
VIA GIUSEPPE GALLESSE n. 64 piano: T interno: 8;

Ultima planimetria in atti