



MINISTERO DELLE FINANZE  
DIREZIONE GENERALE DEL CATASTO E DEI SERVIZI TECNICI ERARIALI  
NUOVO CATASTO EDILIZIO URBANO

(R. DECRETO-LEGGE 13 APRILE 1949-XVII, N. 63)

Planimetria dell'immobile situato nel Comune di Genova Via P. Fecchini 2-15

Ditta Tuscano Rosario

Allegata alla dichiarazione presentata all'Ufficio Tecc. Erariale  
(\*) Ufficio Provinciale del Comune

di Genova

12911 38

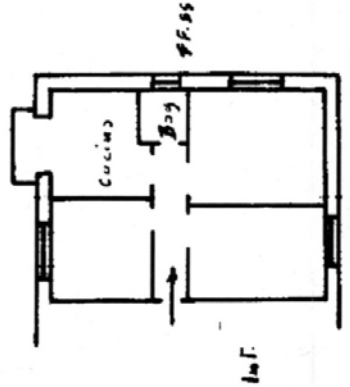

	<p><b>ORIENTAMENTO</b></p>  <p>SCALA DI 1: 200</p>
--	---

	<p><b>SPAZIO RISERVATO PER LE ANNOTAZIONI D'UFFICIO</b></p> 
--	---

Compilata da: **Geo m. Fenoglio E.**

(Titolo, nome e cognome del titolare)

Iscritto all'Albo de **Geometri**  
della Provincia di **Genova**

DATA

Firma:

DATA

PROT. N°

Situazione al 04/05/2016 - Comune di

Ufficio dei Fabbricati - Piazza FACCINI n. 2 piano: 5°

# ALLEGATO 4

