

NUOVO CATASTO EDILIZIO URBANO

Proseguimento dell'immobilità situata nel Comune di GENOVA Via Alizeri n. 28 int. 10

Ditta [REDACTED] Allegata alla dichiarazione presentata all'Ufficio Tecnico Erariale di GENOVA

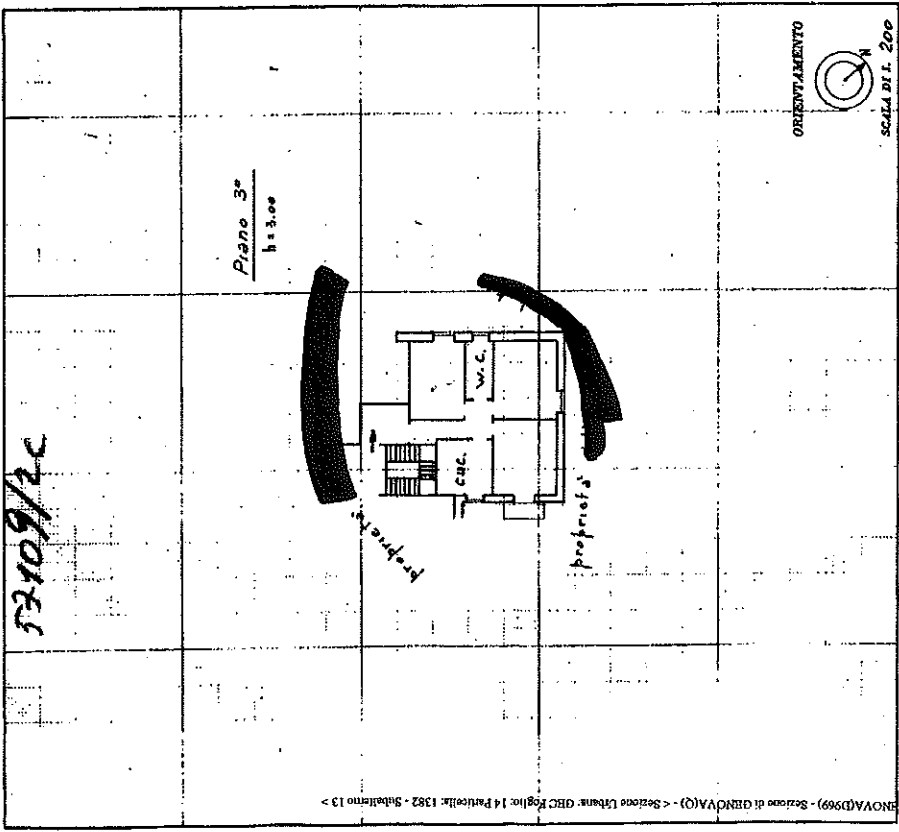

SEMAIO RISERVATO PER LE ANNOTAZIONI D'UFFICIO

Completata da [REDACTED]

Inserita all'Albo da G.L. [REDACTED]

della Provincia di [REDACTED]

data [REDACTED]

Firma: [REDACTED]

STATO DEI LUOGHI

Via Alizeri civ. 2B int. 12 Piano Terzo

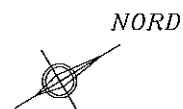
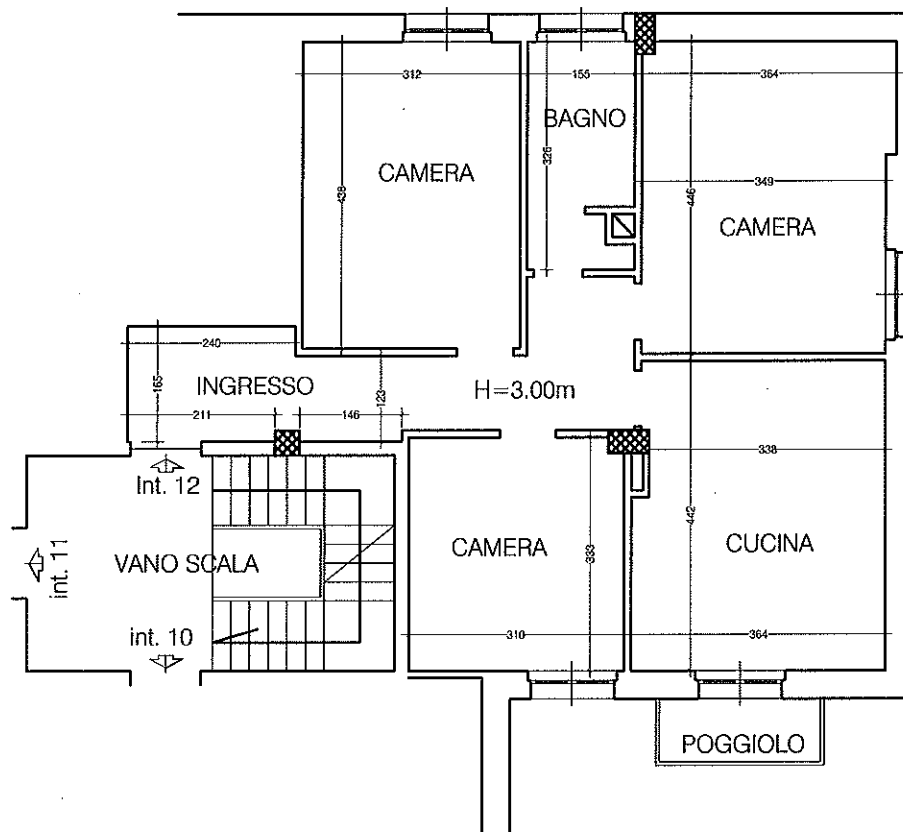

PROGETTISTA

ING. BERGAMINI STEFANO

[REDACTED]
[REDACTED]
[REDACTED]
[REDACTED]

TIMBRO E FIRMA

DOCUMENTO N.

[REDACTED]

DIFFORMITA' RICONTRATE

Via Alizeri civ. 2B int. 12 Piano Terzo

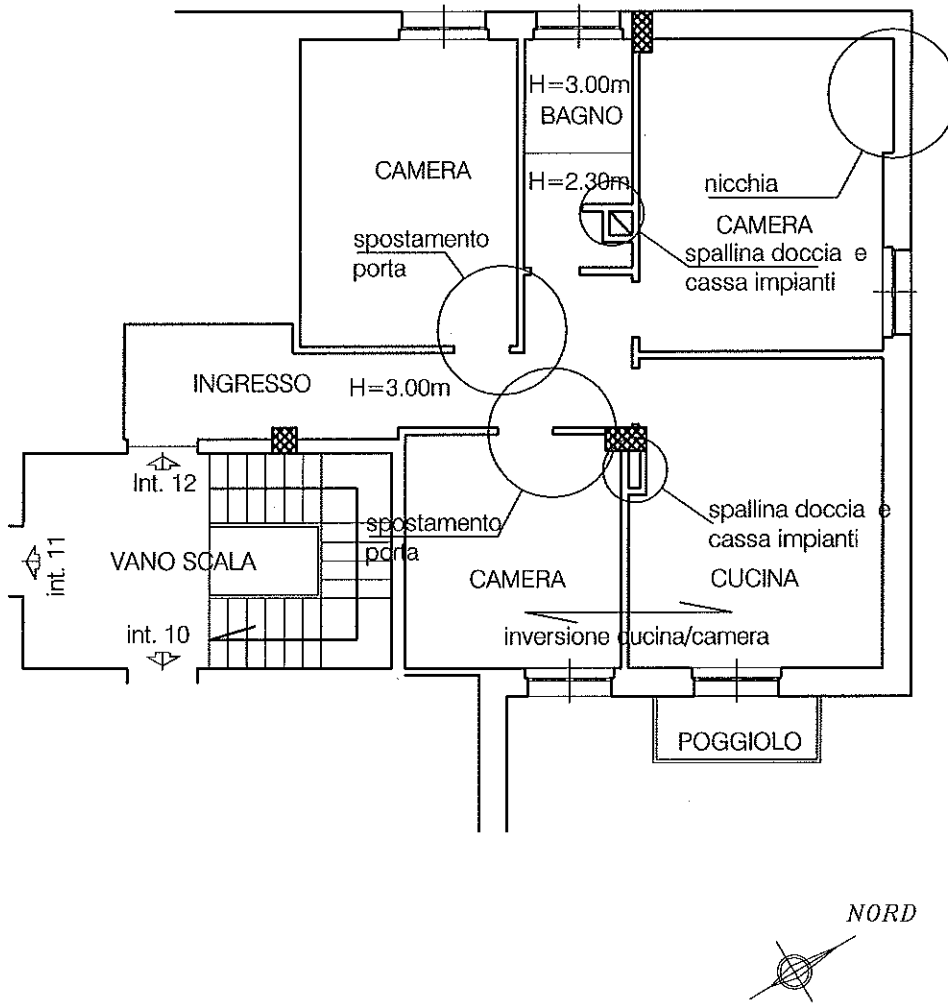

PROGETTISTA

ING. BERGAMINI STEFANO



TIMBRO E FIRMA

DOCUMENTO N.

