

**Agenzia delle Entrate**  
**CATASTO FABBRICATI**  
Ufficio provinciale di  
**Genova**

Dichiarazione protocollo n. GE0056166 del 31/03/2014  
Particella: 406 - Subalterno: 10 >  
Planimetria di u.i.u. in Comune di Leivi  
Via Xxv Aprile civ. 4

Compilata da:  
Giorgio Marco  
Iscritto all'albo:  
Geometri  
Prov. Genova N. 3651

Identificativi Catastali:  
Sezione:  
Foglio: 9  
Particella: 406  
Subalterno: 10

Scala 1: 200

# PIANTA PIANO TERRA

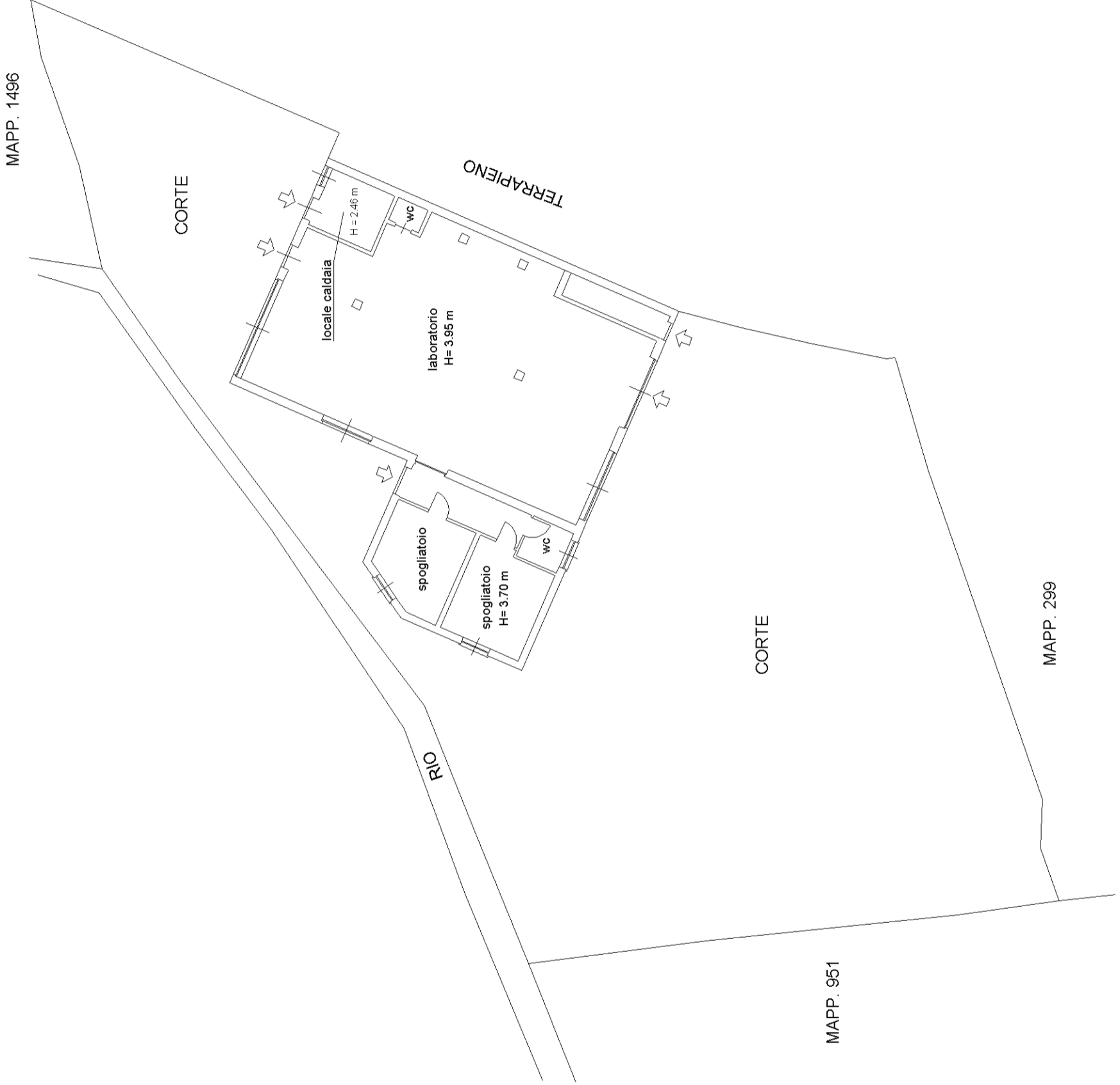

ORIENTAMENTO:

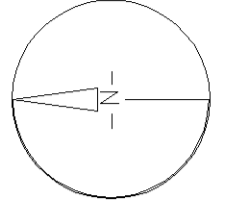

5/606/7

MODULARIO  
F. rig. rend. - 487



MINISTERO DELLE FINANZE

DIREZIONE GENERALE DEL CATASTO E DEI SERVIZI TECNICI ERARIALI

# NUOVO CATASTO EDILIZIO URBANO

Lire  
100

(R. DECRETO-LEGGE 13 APRILE 1939, N. 662)

Planimetria dell'immobile situato nel Comune di LEIVI Via XXV APRILE, 2

Ditta CANEPA RITA NATA CHIAVARI IL 27/11/1926

Allegata alla dichiarazione presentata all'Ufficio Tecnico Erariale di GENOVA

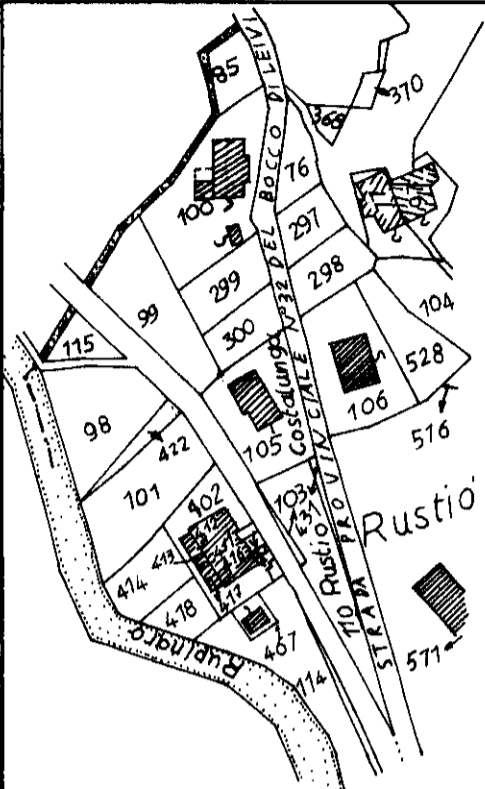

DAL FOGLIO 9  
SCALA 1:2000

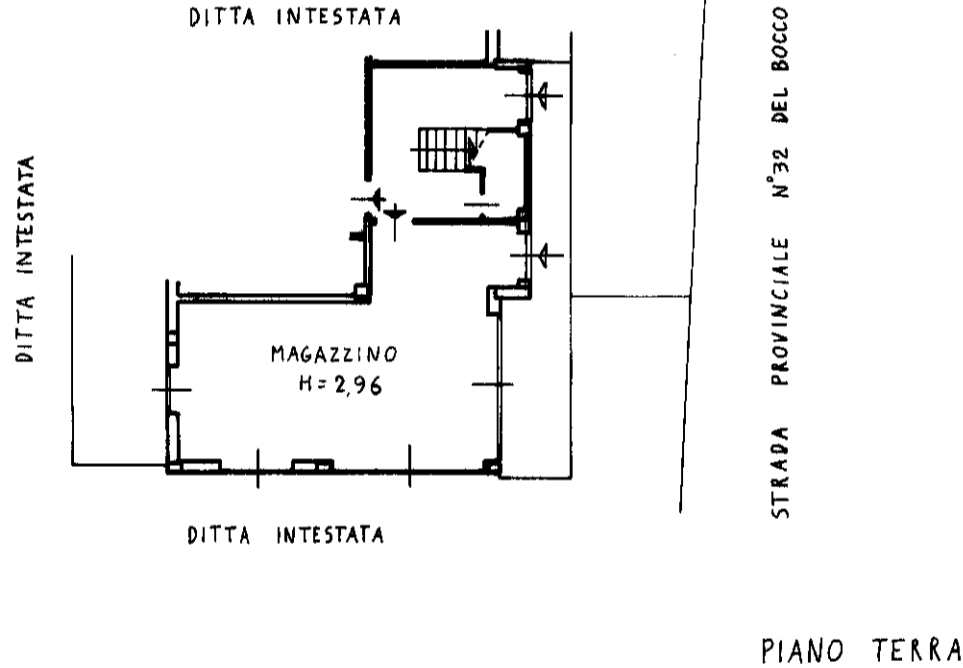

STRADA PROVINCIALE N°32 DEL BOCCO DI LEIVI

PIANO TERRA



ORIENTAMENTO



SCALA DI 1:200

### SPAZIO RISERVATO PER LE ANNOTAZIONI D'UFFICIO

Ditta  
CATA  
PROT. N°

2 MAR 1988

usole

*[Handwritten signature]*

Compilata dal ING. GIANCALES  
(Titolo, nome e cognome del tecnico)

TRAVERSO

Iscritto all'Albo degli Ingegneri  
della Provincia di GENOVA

DATA

Firma:

*[Handwritten signature]*