

# Massimo Poggi Architetto

Data: 04/12/2015 - n. T264114 - Richiedente: MGLMSM73R08D969G

Agenzia del Territorio <b>CATASTO FABBRICATI</b> Ufficio Provinciale di Genova	Dichiarazione protocollo n. GB0288413 del 02/11/2000 Planimetria di u.i.u. in Comune di Genova - Genova Via Cadeniva civ. 28	
	Identificativi Catastali: Sezione: STA Foglio: 32 Particella: 96 Subalterno: 14	Compilata da: Boni Cinzia Iscritto all'albo: Architetti Prov. Genova N. 2395

Scheda n. 1 Scala 1:200

Catasto dei Fabbricati - Sezione al 04/12/2015 - Comune di GENOVA (12059) - Sez. Urb. STA - Foglio 32 - Particella 96 - Subalterno 14 - VIA CADERIVA n. 28 piano 4 interno 11;

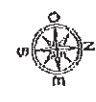
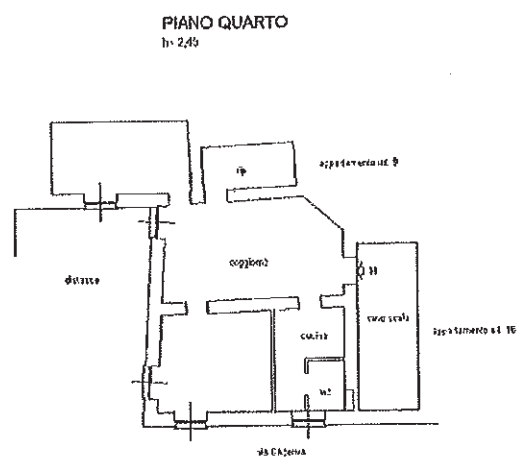

Ultima planimetria in atti  
 Data: 04/12/2015 - n. T264114 - Richiedente: MGLMSM73R08D969G  
 Foglio schede: 1 - Formato di acquisizione: A4(210x297) - Formato stampa richiesto: A4(210x297)

ALLEGATO A) Rilievo

