

ESECUZIONE IMMOBILIARE N. R.G.E. 79/2015

PERIZIA DI STIMA DELL'UNITA' IMMOBILIARE DEL C.T.U.
APPARTAMENTO INT. 5 CIV. 31 VIA ALFREDO D'ANDRADE - GENOVA

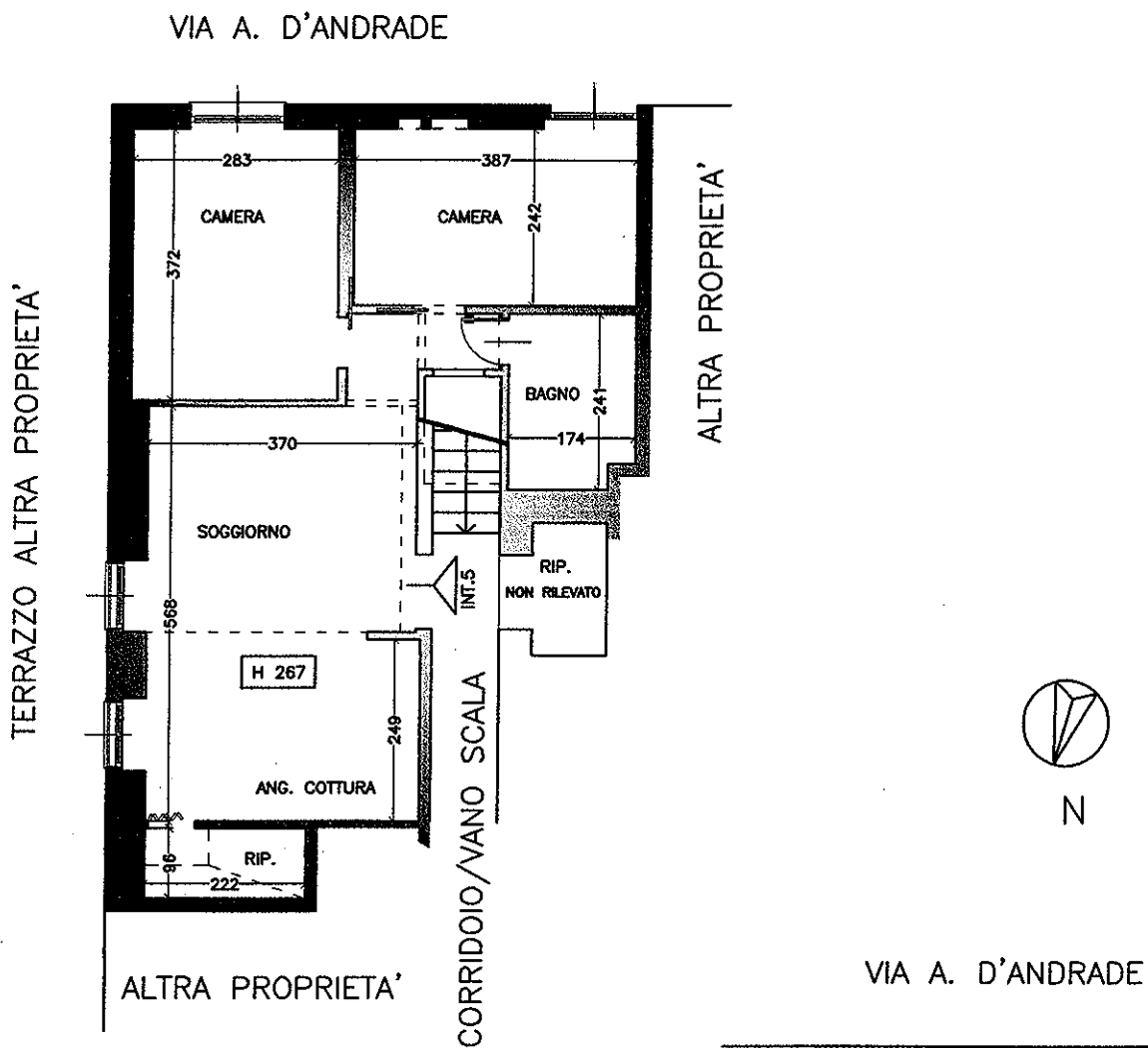

POSIZIONE NELL'IMMOBILE

ARCHITETTO Michela RAVERA
Via B. Bosco 31/15-16121 GENOVA
Ordine degli Architetti prov. Genova n°2316
c.f.: RVR MHL 68B57 D969R

PIANTA STATO ATTUALE
(RILIEVO 29/04/2016)

SCALA 1:100

TIMBRE DEL C.T.U. E FIRMA

ARCHITETTO DEL C.T.U. MICHELA RAVERA
RAVERA