Allegato n. 06

Documentazione fotografica dell'esterno e delle parti comuni

Foto 1: Prospetto Ovest (principale) e Sud

Foto 2: Prospetto Nord

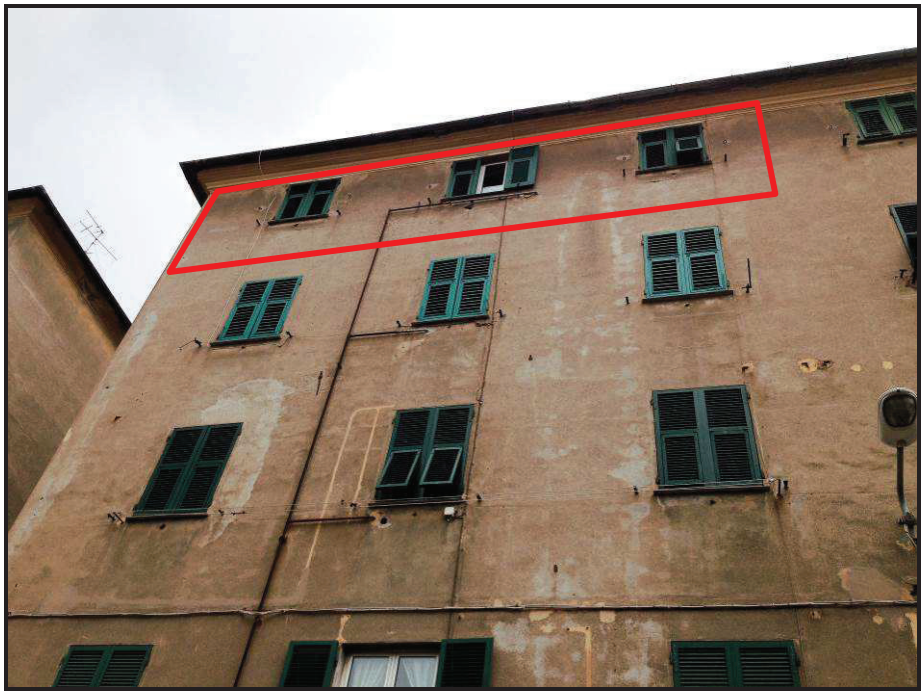

Foto 3: Dettaglio prospetto Ovest (principale). Evidenziata la porzione dell'appartamento esecutato

Firmato Da: GALLI MASSIMO Emesso Da: ARUBAPEC S.P.A. NG CA 3 Serial#: dd46b301222ef7ea8a851661278ecb

Foto 4: Portone di ingresso

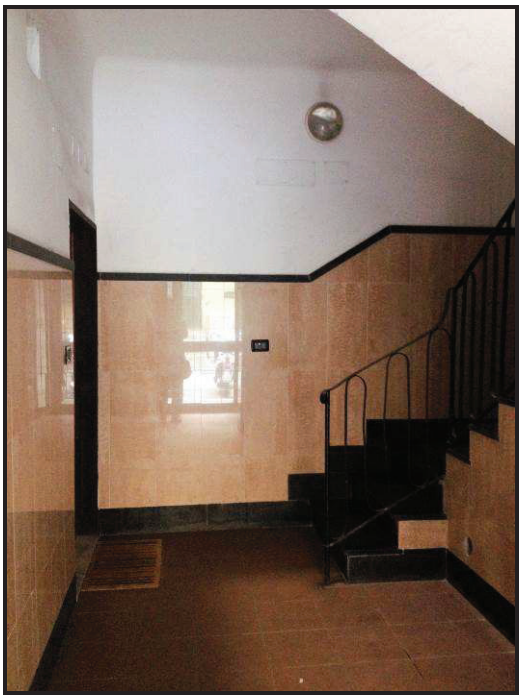

Foto 5: Atrio di ingresso

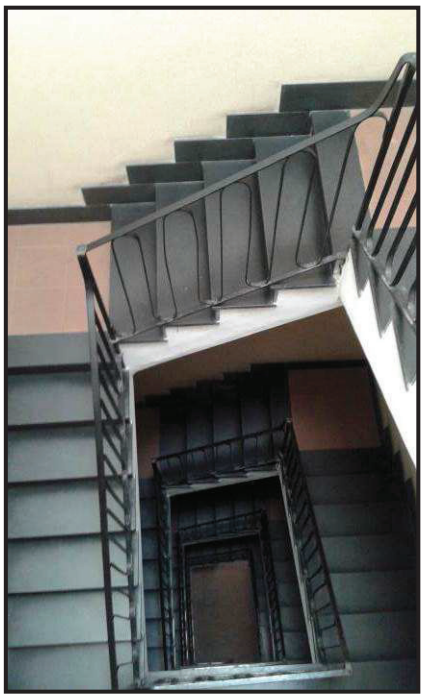

Foto 6: Scala condominiale

Foto 7: Porta di accesso all'appartamento

Firmato Da: GALLI MASSIMO Emesso Da: ARUBAPEC S.P.A. NG CA 3 Serial#: dd46b301222ef7ea8a851661278ecb

Allegato n. 07

Documentazione fotografica dell'appartamento

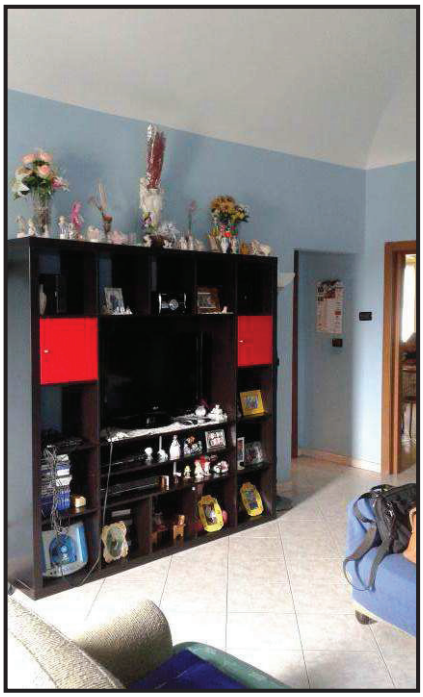

Foto 8 e 9: Ingresso

Foto 10: Cucina / Soggiorno

Firmato Da: GALLI MASSIMO Emesso Da: ARUBAPEC S.P.A. NG CA 3 Serial#: dd46b301222ef7ea8a851661278ecb

Foto 11: Camera 1

Foto 12: Camera 2

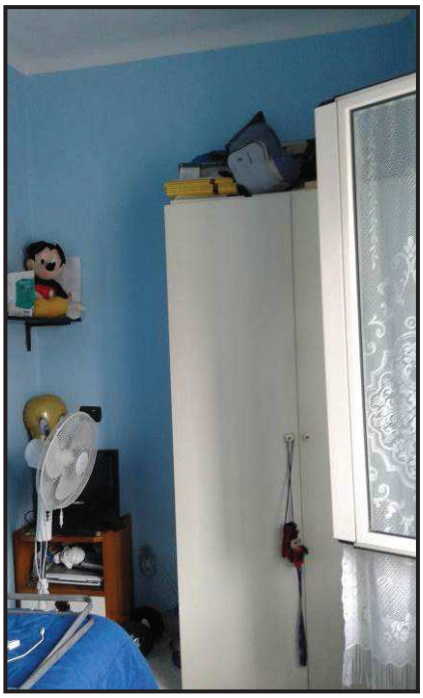

Foto 13: Ripostiglio

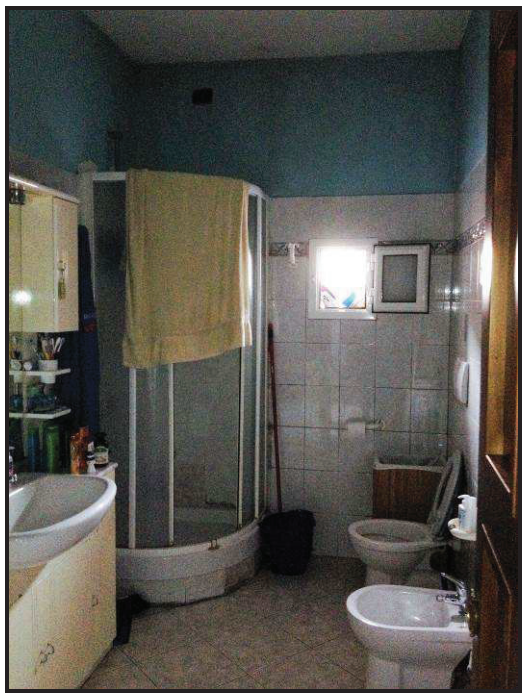

Foto 14: Bagno

Firmato Da: GALLI MASSIMO Emesso Da: ARUBAPEC S.P.A. NG CA 3 Serial#: dd46b301222ef7ea8a851661278ecb

Foto 15: Dettaglio del pavimento

Foto 16: Dettaglio delle finestre

Foto 17: Dettaglio dei caloriferi

Firmato Da: GALLI MASSIMO Emesso Da: ARUBAPEC S.P.A. NG CA 3 Serial#: dd46b301222ef7ea8a851661278ecb

Foto 18: Dettaglio della calderina

Foto 19: Dettaglio delle porte interne

Foto 20: Ripostiglio sopra l'ingresso del bagno

Firmato Da: GALLI MASSIMO Emesso Da: ARUBAPEC S.P.A. NG CA 3 Serial#: dd46b301222ef7ea8a851661278ecb