

TRIBUNALE CIVILE DI GENOVA
Sezione VII
Fallimenti ed Esecuzioni Immobiliari
Giudice dott. D. Canepa

Procedura di espropriazione immobiliare 567/2012

DOCUMENTAZIONE FOTOGRAFICA

LOTTO 3

IMMOBILE IN COMUNE DI USCIO

EDIFICIO DI DUE PIANI IN VIA GIOVANNI GARAVENTA:

- **Civico 1 - piano sottostrada ad uso autorimessa, deposito e cortile**
- **Civico 3 - piano terra a ad uso magazzino**

Maggio 2013
il perito d'Ufficio
dott. arch. Enrico POZZOLINI



1 – Vista aerea zenitale



2 – Prospetto Est



3 – Prospetto Nord



4 – Prospetto Sud



5 – Prospetti Ovest e nord



6 – Civ. 1 - Piano sottostrada - sub. 1 - autorimessa



7 – Civ. 1 - Piano sottostrada - sub. 1 - autorimessa



8 – Piano sottostrada - sub. 2 - Deposito



8 – Piano sottostrada - sub. 2 - Deposito

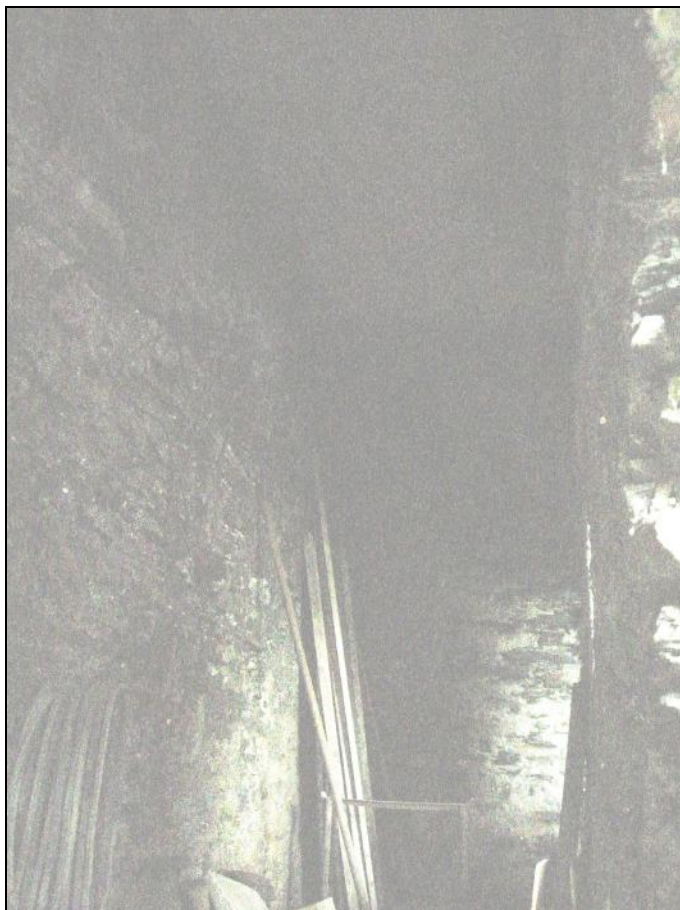

9 – Piano sottostrada - sub. 3 - Sottorampa



10 – Piano sottostrada - sub. 4 - Cortile Bene Comune non censibile



11 – Civ. 3 - Piano terra - sub. 3 - Magazzino



12 – Civ. 3 - Piano terra - sub. 3 - Magazzino