

R.E. 567/12
ALLEGATO 3
LOTTO 1

TRIBUNALE CIVILE DI GENOVA
Sezione VII
Fallimenti ed Esecuzioni Immobiliari
Giudice dott. D. Canepa

Procedura di espropriazione immobiliare 567/2012

DOCUMENTAZIONE FOTOGRAFICA

LOTTO 1

IMMOBILE IN COMUNE DI USCIO

VIA COLLE CAPRILE CIV. 7

A Catasto Fabbricati Foglio 4 Particella 266 Subalterno 3

Maggio 2013
il perito d'Ufficio
dott. arch. Enrico POZZOLINI



1 – Vista aerea zenitale



2 – Prospetto Ovest



3 – Prospetto Sud



4 – Prospetto Est



5 – Accesso dalla S.S. 333



6 – Terrazzino d'ingresso



7 – Ingresso - soggiorno

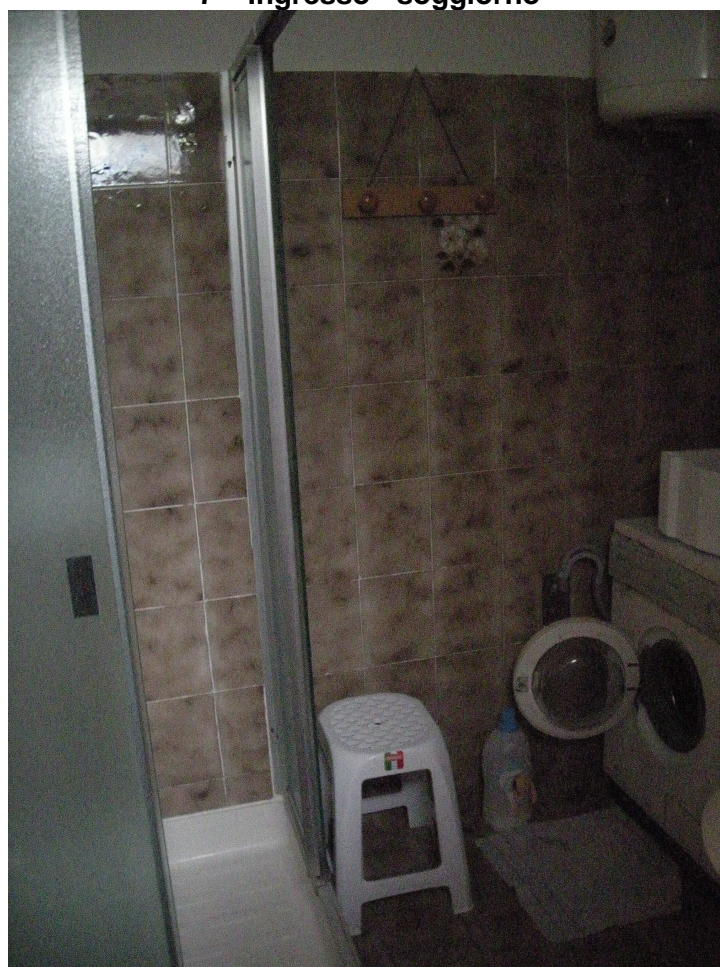

9 – bagno



9 – Cucina



10 – Camera sud ovest



11 – Camera ovest



12 - poggiolo