

**Agenzia del Territorio  
CATASTO FABBRICATI  
Ufficio Provinciale di  
Genova**

Dichiarazione protocollo n. GE0274529 del 18/07/2007  
Planimetria di u.i.u. in Comune di Genova - Sampierdarena  
Via Tullio Molteni civ. 5A

Identificativi Catastali:  
Sezione: SAM  
Foglio: 44  
Particella: 687  
Subalterno: 28

Compilata da:  
Brugnatti Denise  
Iscritto all'albo:  
Geometri  
Prov. Genova N. 3209

Scheda n. 1 Scala 1:200

Piano Quinto - H.int.: 300

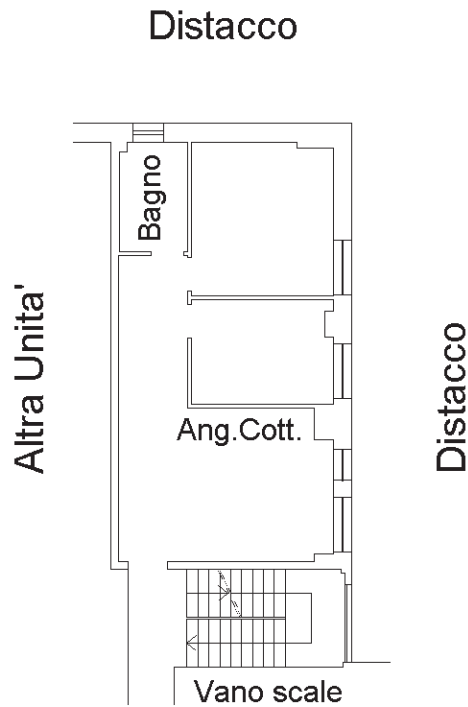

Catasto dei Fabbricati - Situazione al 08/01/2016 - Comune di GENOVA/R (D969) - < Sez. Urb.: SAM - Foglio: 44 - Particella: 687 - Subalterno: 28 >  
VIA TULLIO MOLTENI n. 5A piano: 5;

Ultima planimetria in atti

10 metri

