



MINISTERO DELLE FINANZE
 DIREZIONE GENERALE DEL CATASTO E DEI SERVIZI TECNICI ERARIALI
NUOVO CATASTO EDILIZIO URBANO

Planimetria dell'immobile sito nel Comune di Genova
 Ditta Ricostruzione Posta Vecchia srl
 Allegata alla dichiarazione presentata all'Ufficio Tecnico Erariale

l. in Posta Vecchia 14-10
 in Genova

67156C

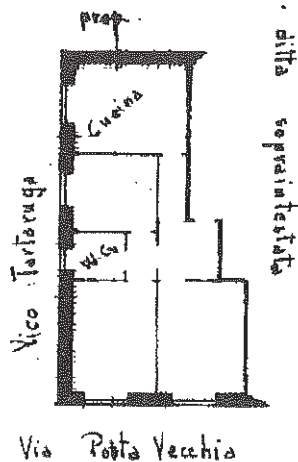

Piano III

h = 3,00

ORIENTAMENTO



SCALA DI 1:200

SPAZIO RISERVATO PER LE ANNOTAZIONI D'UFFICIO

Completata da: Orlandi Vittorio
(Titolo, nome e cognome del tecnico)

Iscritto all'Albo dei Geometri
 della Provincia di Genova

DATA

Firma

Orlandi Vittorio

Data presentazione: 22/04/1953 - Data: 19/11/2015 - n. GE0223071 - Richiedente CASAMASSIMA ARMANDO
 Comune di GENOVA (D969) - Sezione di GENOVA (C) - < Sezione Urbana: GEA, Foglio: 95 Particella: 123 - Sublotto 15 >
 Catasto di fabbricati - Sezione di GENOVA (C) - < Sezione Urbana: GEA, Foglio: 95 Particella: 123 - Sublotto 15 >
 Ditta: Ricostruzione Posta Vecchia srl - Via: VIA DELLA POSTA VECCHIA n. 24 - PIANO: 3 interno: 10