

**Agenzia del Territorio
CATASTO FABBRICATI
Ufficio Provinciale di
Genova**

Dichiarazione protocollo n. GE0067070 del 10/03/2006	
Planimetria di u.i.u. in Comune di Santo Stefano D'aveto	
Localita' Montegrosso	civ. 21
Identificativi Catastali:	Compilata da: Gabriele Giuseppe
Sezione:	Iscritto all'albo: Geometri
Foglio: 47	Prov. Genova
Particella: 815	N. 1560
Subalterno:	

Scheda n. 1 Scala 1:200

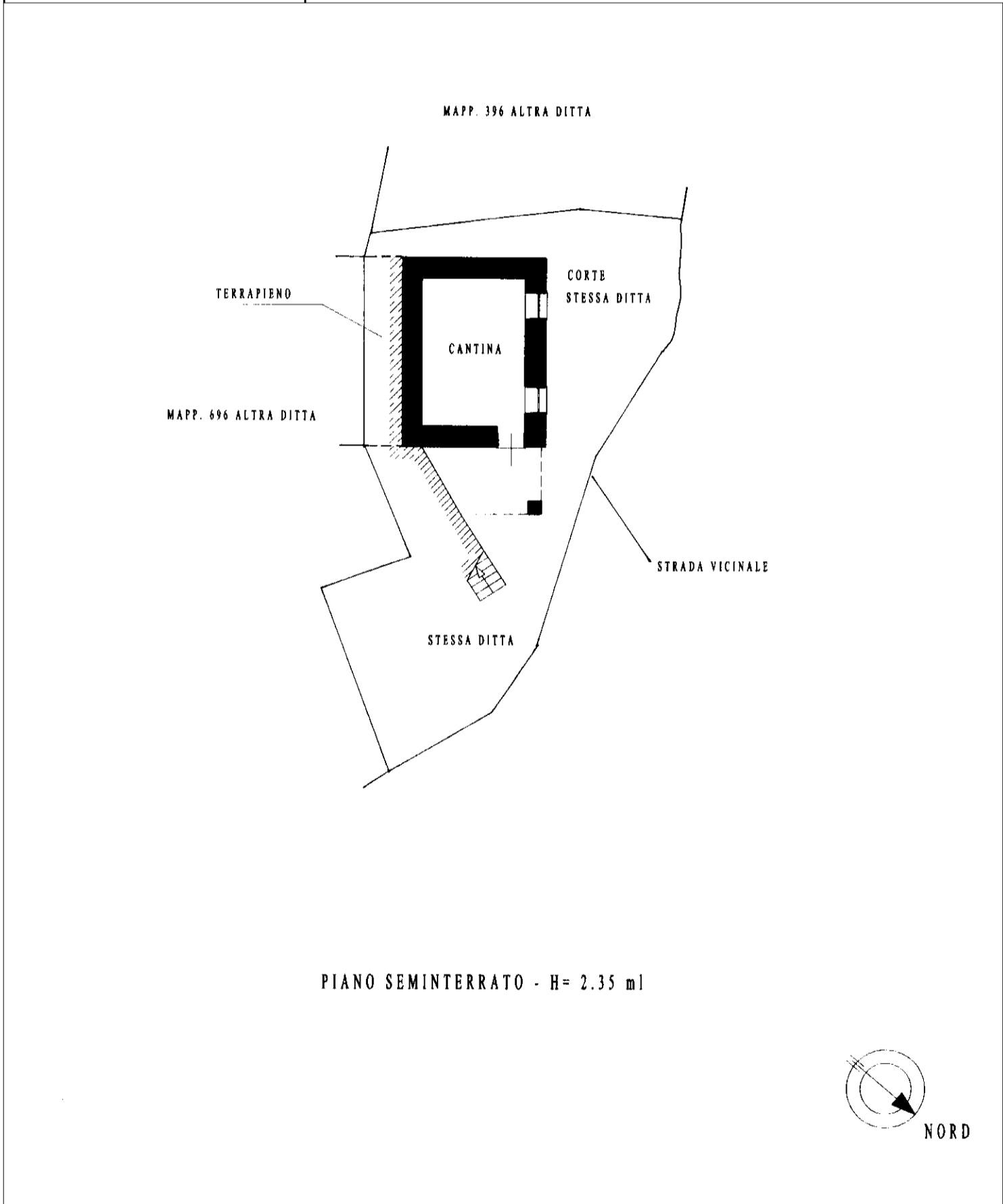

10 metri

Catasto dei Fabbricati - Situazione al 30/09/2014 - Comune di SANTO STEFANO D'AVETO (I368) - < Foglio: 47 - Particella: 815 - Subalterno: 0 >
CATASTO FABBRICATI - LOCALITA' MONTEGROSSO n. 21 piano: S1-T-1;

**Agenzia del Territorio
CATASTO FABBRICATI
Ufficio Provinciale di
Genova**

Dichiarazione protocollo n. GE0067070 del 10/03/2006	
Planimetria di u.i.u. in Comune di Santo Stefano D'aveto	
Localita' Montegrosso	civ. 21
Identificativi Catastali:	Compilata da: Gabriele Giuseppe
Sezione:	Iscritto all'albo: Geometri
Foglio: 47	Prov. Genova
Particella: 815	N. 1560
Subalterno:	

Scheda n. 2 Scala 1:200

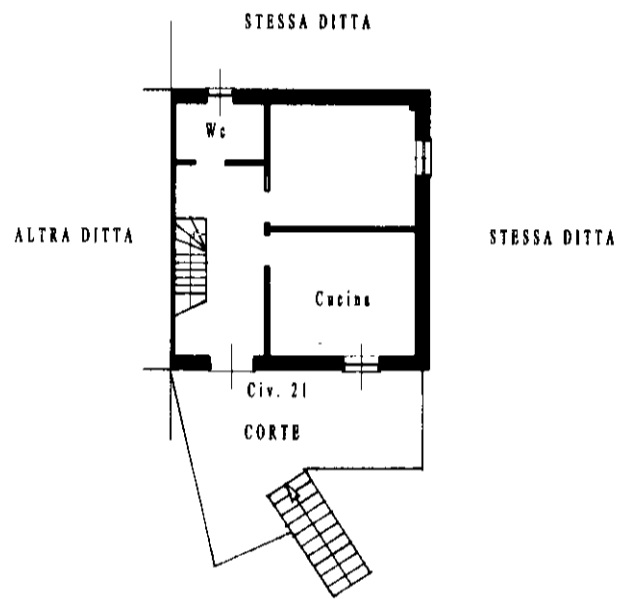

PIANO RIALZATO - H = 2.55 ml

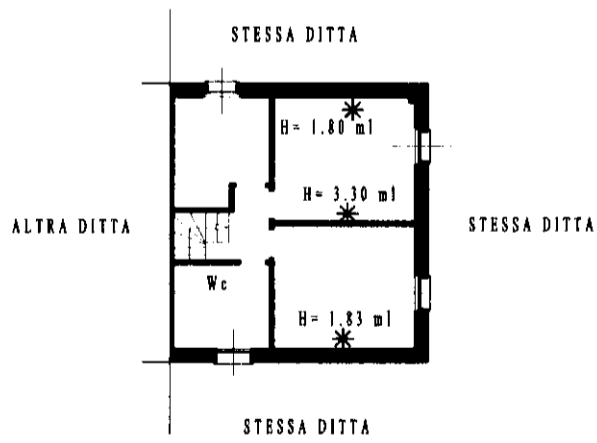

PIANO PRIMO - Hm = 232 ml



10 metri

Catasto dei Fabbricati - Situazione al 30/09/2014 - Comune di SANTO STEFANO D'AVETO (I368) - < Foglio: 47 - Particella: 815 - Subalterno: 0 >
CATASTO FABBRICATI - LOCALITA' MONTEGROSSO n. 21 piano: S1-T-1;