

MOD. UN
L. N. 1385/87



MINISTERO DELLE FINANZE
DIREZIONE GENERALE DEL CATASTO E DEI SS.TT.EE.
CATASTO EDILIZIO URBANO (RD.L. 13-4-1939, n. 652)

MOD. UN (CEU)

LIRE
250

Planimetria di u.i.u. in Comune di GENOVA via G. JORI

civ. 37B

M. - Mod. Un. Proprietà - Catasto Edilizio Urbano - P.V.

M. - Mod. Un. Proprietà - Catasto Edilizio Urbano - P.V.

PIANO II int 5

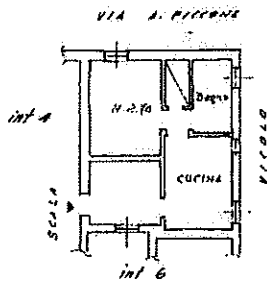

ORIENTAMENTO



SCALA Di 1:200

Denuncia di variazione
 Denuncia di variazione
 Identificativi catastali
 Identificativi catastali
 Sezione di 36
 n. 66, sub. 11

Compilata dal Genova
RAVARI LUIGI
 Iscritto all'albo de GENOVA
 della provincia di GENOVA n. 791
 date 7 Firma Corsiglia

RIFORMA DEL CATASTO
 DIREZIONE GENERALE
 GENOVA - 4° SEZ. N.C.E.U.
 18 GEN. 1994
 N° 374

STATO ATTUALE

PIANO SECONDO

VIA ANTONIO PICCONE

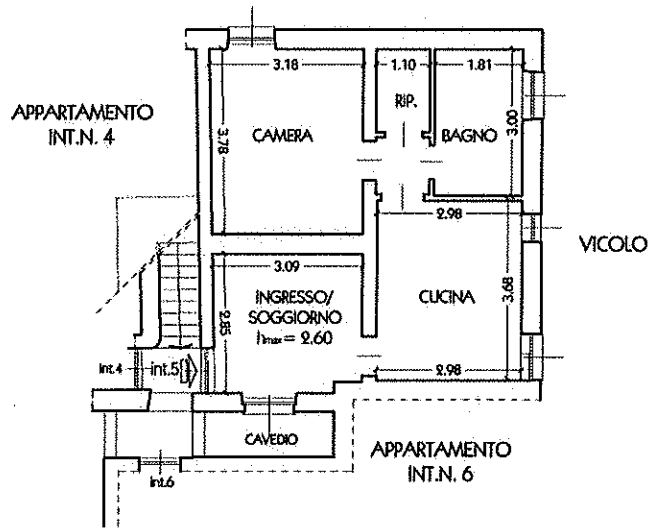

Appartamento in Via Germano Jori civ.n.37B/5 - 16159 Genova
scala 1:100

