

**Agenzia del Territorio
CATASTO FABBRICATI
Ufficio Provinciale di
Genova**

Dichiarazione protocollo n. GE0040514 del 04/02/2008	
Planimetria di u.i.u. in Comune di Genova - Sampierdarena	
Via Pasquale Pastorino civ. 16	
Identificativi Catastali:	Compilata da: Pucci Roberto
Sezione: BOL	Iscritto all'albo: Geometri
Foglio: 17	Prov. Genova N. 2485
Particella: 182	
Subalterno: 5	

Scheda n. 1 Scala 1:200

PIANO SECONDO
h=2.75

Distacco

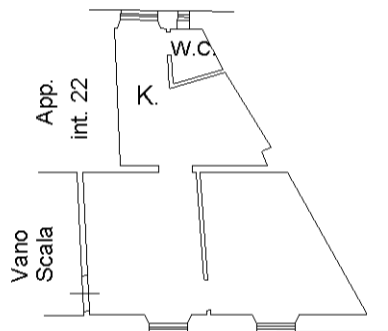

Via P. Pastorino

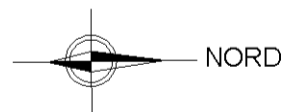

10 metri

Catasto dei Fabbricati - Situazione al 09/01/2015 - Comune di GENOVA/R (D969) - < Sez.Urb.: BOL - Foglio: 17 - Particella: 182 - Subalterno: 5 >
VIA PASQUALE PASTORINO n. 16 piano: 2 interno: 4;