



Figura 1 - vista del caseggiato



Figura 2 - il piazzale antistante il caseggiato





Figura 3 - l'ingresso al caseggiato

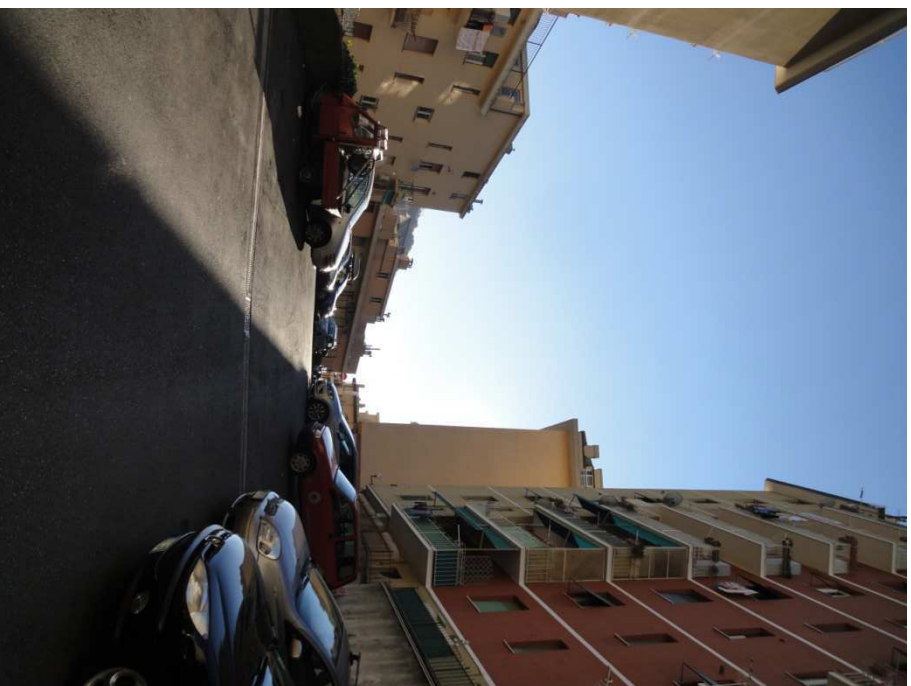

Figura 4 - l'androne del caseggiato





Figura 5 - l'ingresso



Figura 6 - la zona giorno





Figura 7 - la zona cottura

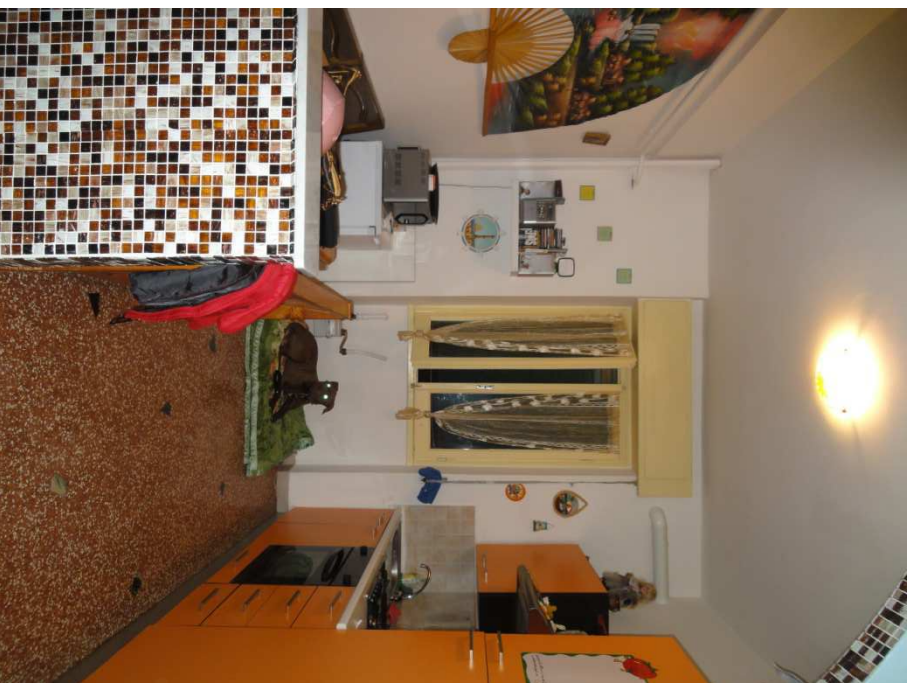

Figura 8 - la cameretta





Figura 9 - la camera matrimoniale

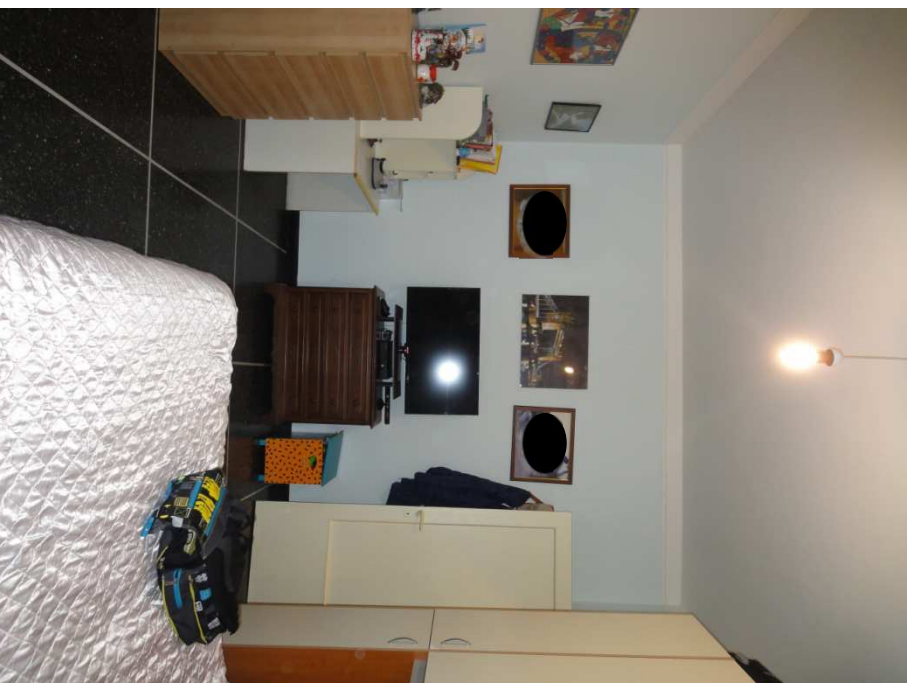

Figura 10 - il bagno





Figura 11 - il bagno



Figura 12 - il balcone



