



Vista aerea dell'edificio nel contesto urbano.



Vista dell'edificio da via Molteni.



Vista della facciata su via Mamiani con indicazione dell'appartamento periziando.

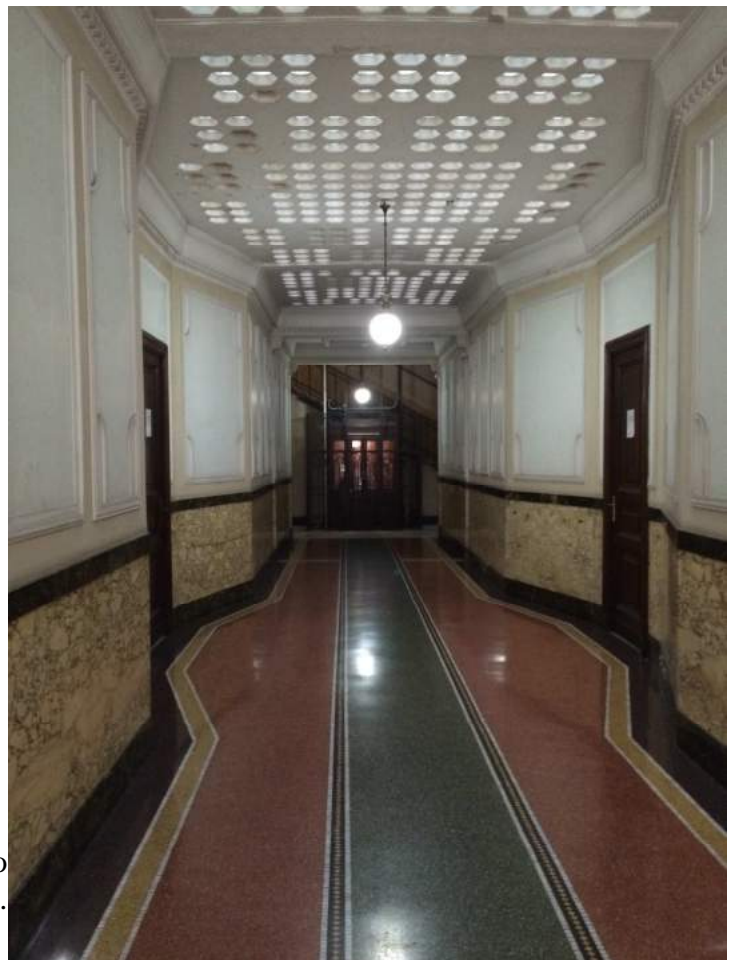

Vista dell'androne di ingresso condominiale.



Vista del soggiorno e dell'ingresso.



Vista della cucina.



Vista del bagno.



Vista della camera da letto.



Vista dalla finestra del soggiorno.



Vista laterale dal balcone della camera da letto verso il balcone del soggiorno (sono visibili le finestre di bagno e cucina).