



Vista aerea dell'edificio nel contesto urbano.



Vista dell'edificio dalla strada condominiale interna con indicazione dell'appartamento periziando.



Vista dell'androne d'ingresso condominiale.



Vista del portoncino caposcala (a destra)



Vista dell'ingresso.



Vista della cucina.



Vista della camera da letto.

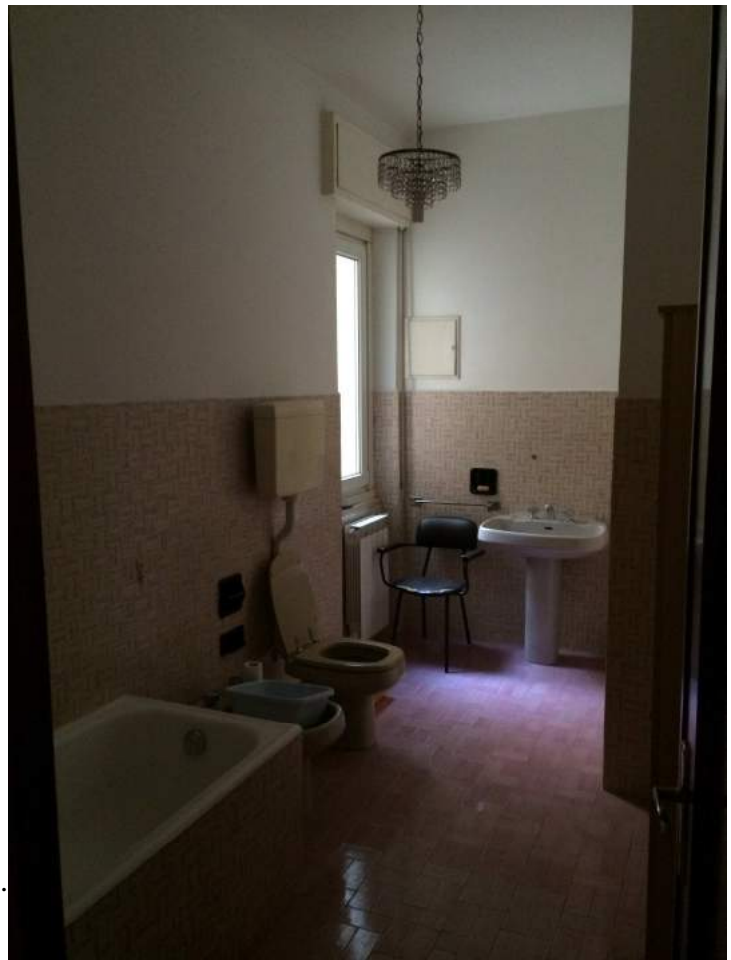

Vista del bagno.



Viste panoramiche dal balcone.