

MODULARIO
F. - Cat. S. T. - 315



MINISTERO DELLE FINANZE
DIREZIONE GENERALE DEL CATASTO E DEI SERVIZI TECNICI ERARIALI

Mod. B (Nuovo Catasto Edilizio Urbano)

Lire
20

NUOVO CATASTO EDILIZIO URBANO

(R. DECRETO-LEGGE 13 APRILE 1939, N. 662)

Planimetria dell'immobile situato nel Comune di **GENOVA** Via **CORSO EUROPA** C.N. 1130 / 12

Ditta **"VILLAFLORE" SOC. EDILIZIA P. AZ. GENOVA**

Allegata alla dichiarazione presentata all'Ufficio Tecnico Erariale di **GENOVA**

F 5/458/13

PIANO ATTICO

CORSO EUROPA

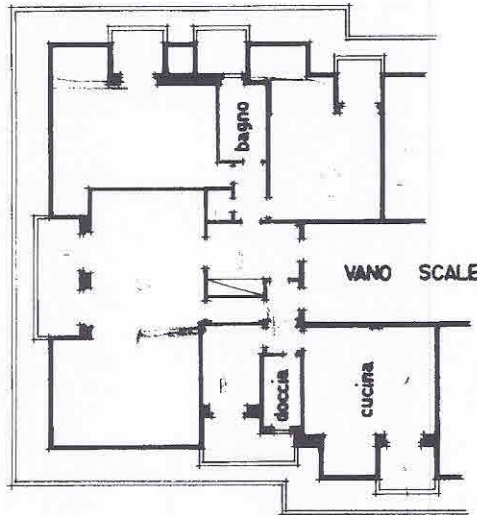

13
INTERNO
APPART.

PROP. DITTA SOPRA INTESTATA
Hm = 3,00



SCALA DI 1:200

SPAZIO RISERVATO PER LE ANNOTAZIONI D'UFFICIO

DATA **28 LUG 1967**
PROT. N° **15-18**

Compilata dal **FABIO LAZZARA**
(Titolo, nome e cognome del tecnico)

Iscritto all'Albo dei **GEOMETRI**
della Provincia di **GENOVA**

DATA **27 LUG 1967**

Firma: *Fabio Lazzara*

Catasto dei Fabbricati - Situazione al 23/09/2015 - Comune di GENOVA/Q (D969) - < Sez. Urb.: QUA - Foglio: 5 - Particella: 585 - Subalterno: 13 >
CORSO EUROPA n. 1130 piano: 4 interno: 12;

10 metri

Ultima planimetria in atti

MODULO A/B
Catasto 315



MINISTERO DELLE FINANZE
DIREZIONE GENERALE DEL CATASTO E DEI SERVIZI TECNICI ERARIALI

Mod. P. Catasto Edilizio Urbano

L. 50

NUOVO CATASTO EDILIZIO URBANO

(R. DECRETO LEGGE 12 APRILE 1939, N. 662)

Planim.: *all'inc. 5.0 situato nel Comune di Genova Via Corso Europa 1128 box 1*

Di: *Zanonni Alessandra (GE-24-8-1)*

Alleg.: *planimetria presentata all'Ufficio Tecnico Erariale di Genova*

PIANO FONDI

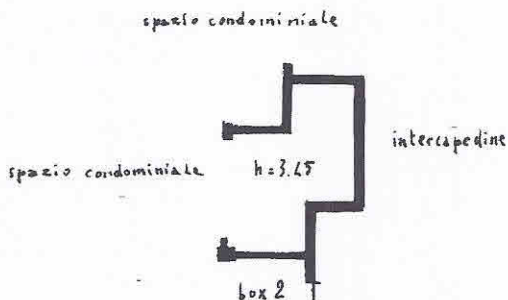

ORIENTAMENTO



SCALA DI 1:200

SPAZIO RISERVATO PER LE ANNOTAZIONI D'UFFICIO

DATA

PROT. N°

3054

Compilata dal geom. *Ilva Giovanni*
(Titolo, nome e cognome del tecnico)

Iscritto all'Albo dei geometri
della Provincia di *Genova*

DATA *15-11-1981*

Firma: *Ilva Giovanni*

Catasto dei Fabbricati - Situazione al 23/09/2015 - Comune di GENOVA/Q (D969) - < Sez.Urb.: QUA - Foglio: 5 - Particella: 585 - Subalterno: 16 >
CORSO EUROPA n. 1128 piano: S1 interno: 1;

10 metri

Ultima planimetria in atti

MODULARIO
F. - Cat. S. T. - 315



MINISTERO DELLE FINANZE
DIREZIONE GENERALE DEL CATASTO E DEI SERVIZI TECNICI ERARIALI
NUOVO CATASTO EDILIZIO URBANO

Mod. B (Nuovo Catasto Edilizio Urbano)

Lire
20

(R. DECRETO LEG. 13 APRILE 1969, N. 662)

Planimetria dell'immobile situato nel Comune di GENOVA Via CORSO EUROPA 1122 - CAUT. 8
Ditta VILLAFLORA SOC EDILIZIA
Allegata alla dichiarazione presentata all'Ufficio Tecnico Erariale di GENOVA

PIANO INGRESSO

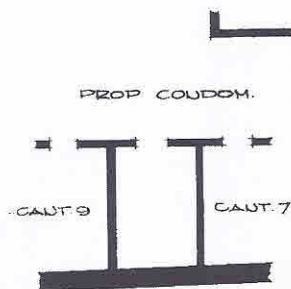

H = mt. 2.88



ORIENTAMENTO



SCALA DI 1:100

SPAZIO RISERVATO PER LE ANNOTAZIONI D'UFFICIO

DATA
PROT. N°

Compilata dal GEOM. FABIO LAZZARA
(Titolo, nome e cognome del tecnico)

Iscritto all'Albo dei GEOMETRI
della Provincia di GENOVA

DATA 5 MARZO 1970

Firma: [Signature]

Catasto dei Fabbricati - Situazione al 23/09/2015 - Comune di GENOVA/Q (D969) - < Sez. Urb.: QUA - Foglio: 5 - Particella: 584 - Subalterno: 23 >
CORSO EUROPA n. 1122 piano: T;

10 metri

Ultima planimetria in atti

**Agenzia del Territorio
CATASTO FABBRICATI
Ufficio Provinciale di
Genova**

Dichiarazione protocollo n. GE0145666 del 16/06/2005	
Planimetria di u.i.u. in Comune di Genova - Genova	
Corso Europa - Posto Auto	civ. 1122-1130
Identificativi Catastali:	Compilata da: De Cillia Elena
Sezione: QUA	Iscritto all'albo: Geometri
Foglio: 5	Prov. Genova
Particella: 2250	N. 3125
Subalterno: 15	

Scheda n. 1 Scala 1:200

POSTO AUTO SCOPERTO
PIANO TERRA

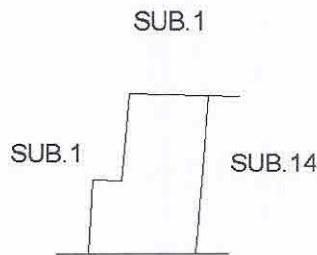

Catasto dei Fabbricati - Situazione al 23/09/2015 - Comune di GENOVA (D969) - < Sez. Urb.: QUA - Foglio: 5 - Particella: 2250 - Subalterno: 15 >
CORSO EUROPA n. 1122 n. 1130 piano: T;

Ultima planimetria in atti

Data: 23/09/2015 - n. T233946 - Richiedente: CRTSFN83M01D969P

Totale schede: 1 - Formato di acquisizione: A4(210x297) - Formato stampa richiesto: A4(210x297)