Data presentazione:16/02/1993 - Data: 27/03/2015 - n. T176088 - Richiedente: GNNRRT78A23D969W

MODULARIO
F. rig. rend. 497

MINISTERO DELLE FINANZE
DIREZIONE GENERALE DEL CATASTO E DEI SS.TT.EE.

CATASTO EDILIZIO URBANO (RDL 13-4-1939, n. 652)

MOD. BN (CEU)

LIRE 250

Planimetria di u.i.u. in Comune di GE-SAMPIERDARENA via WALTER FILLAK civ. 42A/37

PIANO ATTICO
H. 3.00

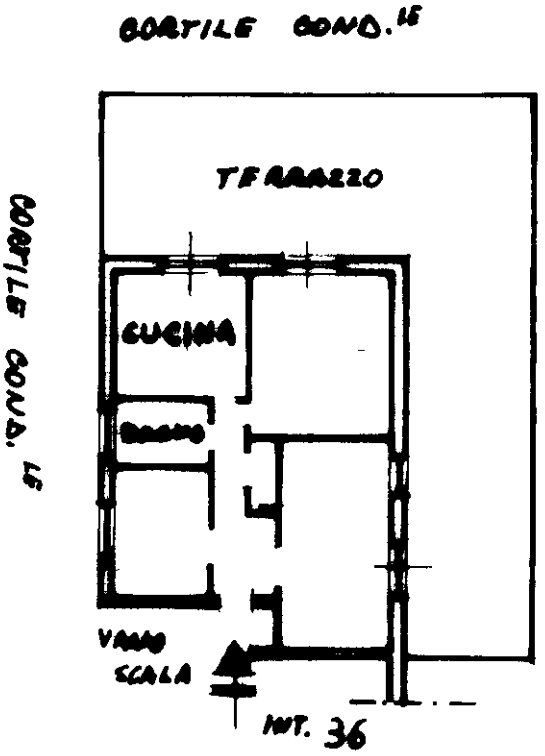

10 metri

ORIENTAMENTO

N

SCALA DI 1:200

Dichiarazione di N.C. ☐
Denuncia di variazione ☒
Ultima planimetria in atti
Estremi di catasto n. 43 sub. 77
Compilata dal ARCH. TASSARA PAOLA
(Titolo, cognome e nome)
l'ARCHITETTO
della provincia di GENOVA n. 521
data ..... Firma Paola Tassara

RISERVATO ALL'UFFICIO
16 FEB
181

Catasto dei Fabbricati - Situazione al 27/03/2015 - Comune di GENOVA/R (D969) - < Sez.Urb.: SAM - Foglio: 43 - Particella: 352 - Subalterno: 77 >
VIA WALTER FILLAK n. 42/A piano: T interno: 37 scala: A;
Data presentazione:16/02/1993 - Data: 27/03/2015 - n. T176088 - Richiedente: GNNRRT78A23D969W
Totale schede: 1 - Formato di acquisizione: A4(210x297) - Formato stampa richiesto: A4(210x297)

1.1 DATI TECNICI

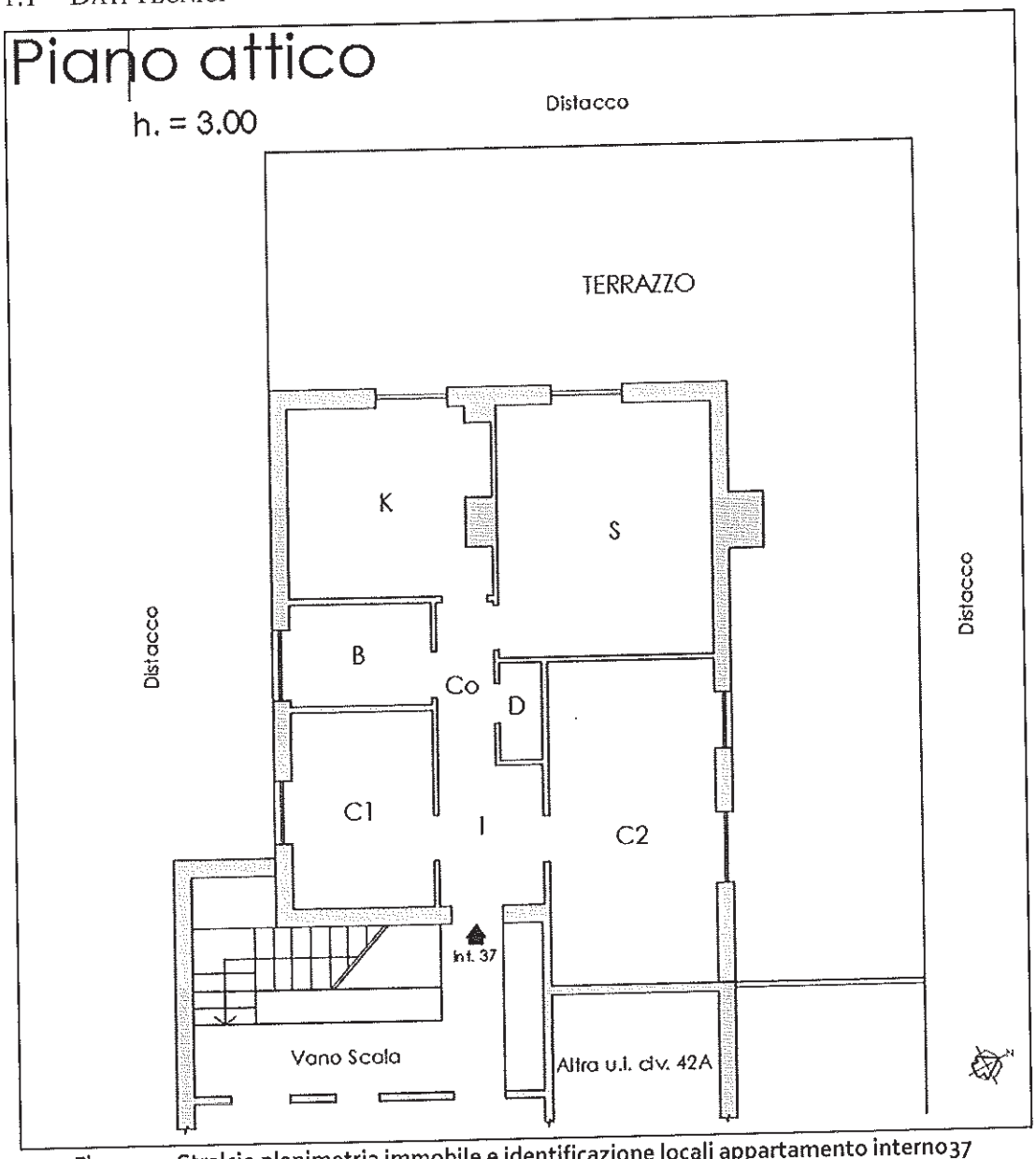

Figura 1 - Stralcio planimetria immobile e identificazione locali appartamento interno37

Al piano attico (settimo) dell'edificio segnato nella toponomastica del Comune di Genova con il civ. 42A di Via Walter Fillak, dal pianerottolo del vano scala, che disimpegna tre unità immobiliari, si accede all'interno 37, che risulta così composto.

Una zona **ingresso I** (sup. netta mq. 4,70) immette, da sinistra e in senso orario, a una **camera C1** (sup. netta mq. 9,00), al corridoio Co e a una **camera C2** (sup. netta mq. 17,20); avanti, un **corridoio Co** disimpegna, da destra e in senso antiorario, una **dispensa D** (sup. netta mq. 1,30), il **soggiorno S** (sup. netta mq. 17,40), la **cucina K** (sup. netta mq. 12,00). e il **bagno B** (sup. netta mq. 5,00).

Dai locali C2, Soggiorno e Cucina K si accede ad un ampio **terrazzo** a livello, avente superficie pari a **mq. 83,00**