

TRIBUNALE CIVILE DI GENOVA

CONSULENZA TECNICA D'UFFICIO
NUMERO RUOLO GENERALE 543/2015

G.I.: Dott. Rosario Ammendolia

Atto promosso da:

ITALFONDIARIO S.p.A.

Contro:

**SHARIF ALAM
SHARIF NOYAN**

ALLEGATO 1

documentazione fotografica

TECNICO: Geom. Diego Capelletti
iscritto all'Albo dei Geometri della Provincia di Genova al n°3239

2L
STUDIO
TECNICO
ASSOCIATO
GEOM. DIEGO CAPELLETTI - GEOM. WALTER CASARELLA
Via Trieste 69/2 - 16043 Chiavari (GE) - Tel. 0185/598178 - Fax. 0185/022459
Cell. 338.4496762 / Cell. 349.4643004 - E-mail: info@studiotecnico2l.it - P.I. 01629040997

TIMBRO:



PUNTI DI RIPRESA FOTOGRAFICI

 Fotogramma

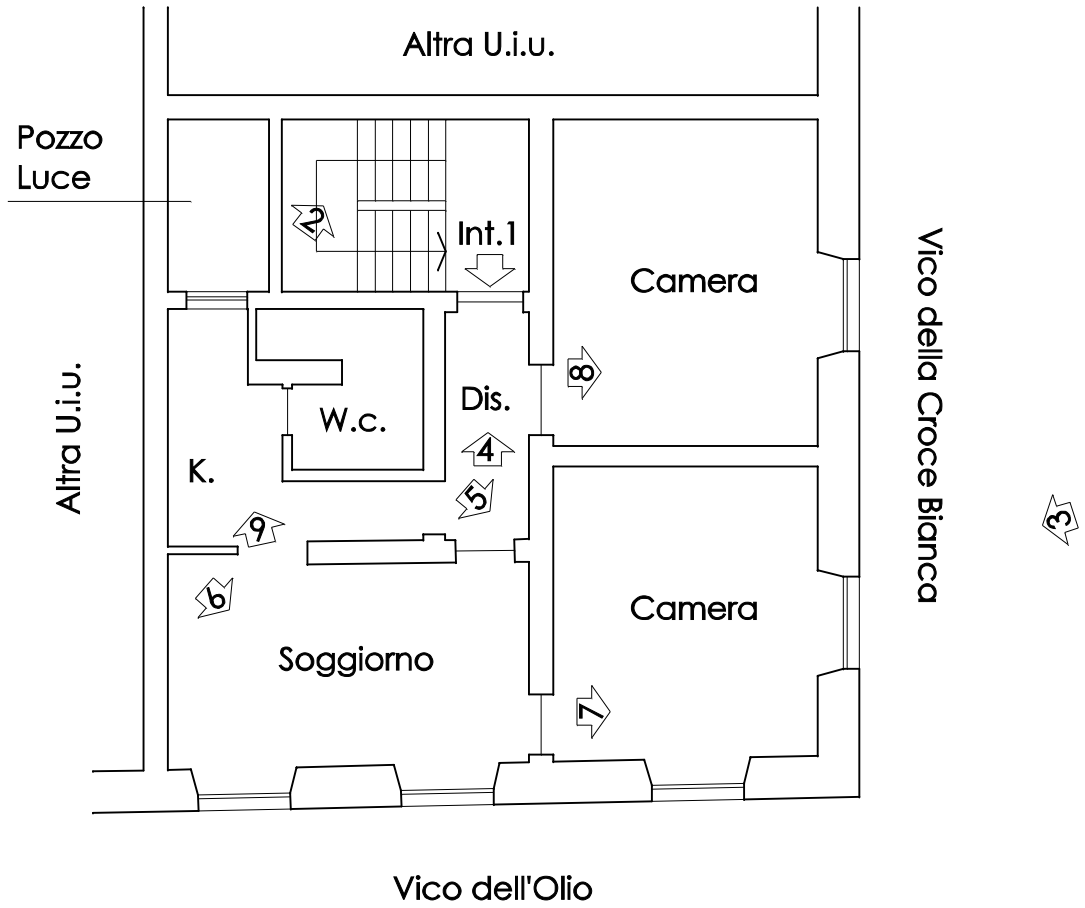
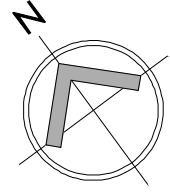

Scala 1:100



Foto 1 – Prospetto su Vico dell'Olio



Foto 2 – Vano scala condominiale



Foto 3 – Prospetto su Vico della Croce Bianca



Foto 4 – Ingresso



Foto 5 – Particolare Impianto elettrico



Foto 6 – Soggiorno



Foto 7 – Camera 1

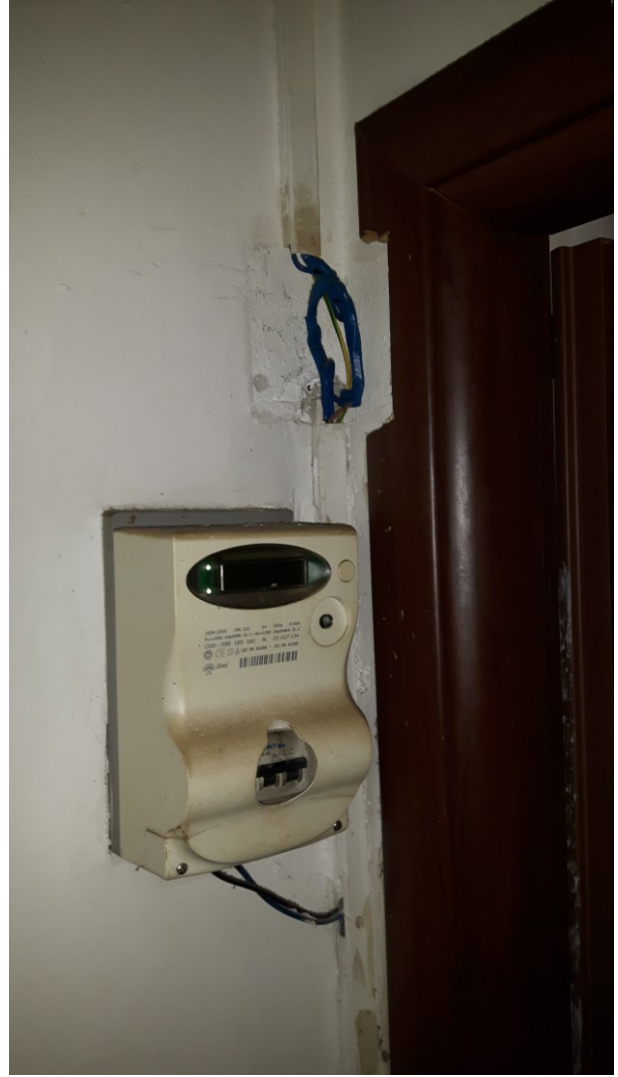

Foto 8 – Camera 2



Foto 9 – Cucina

