

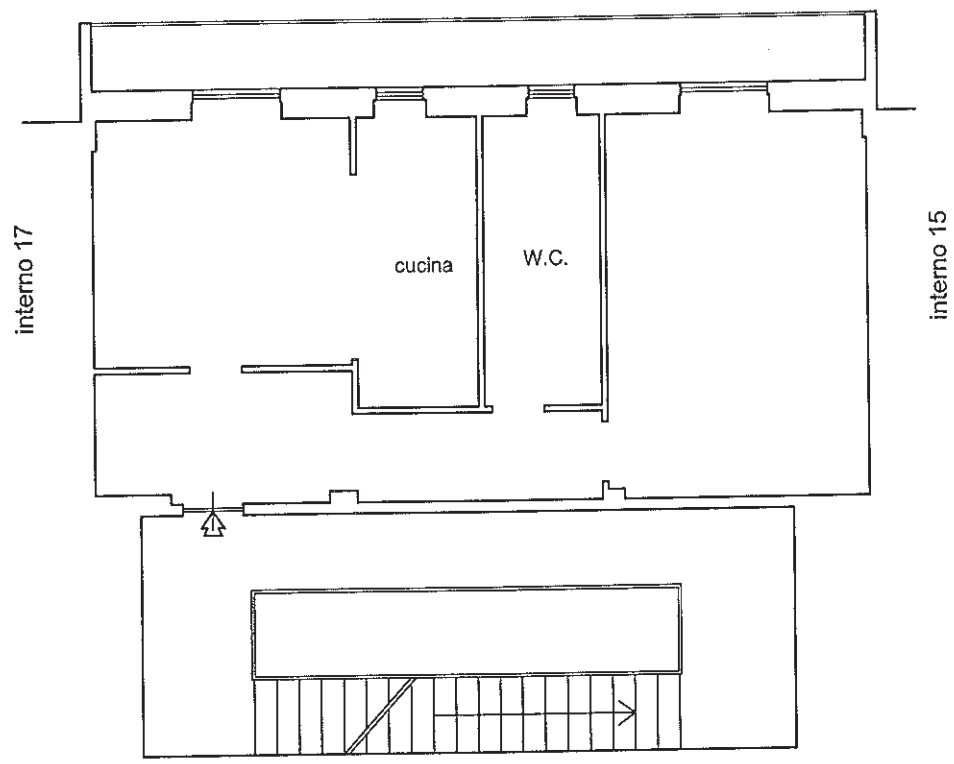

distacco su Via Trossarelli

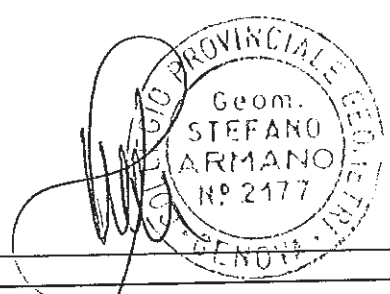

PIANO PRIMO
H 3.00 mt



Lavoro	TRIBUNALE CIVILE DI GENOVA - CAUSA R.G.548/2015.	
Ubicazione	VIA TROSSARELLI 13D/16 - GENOVA (GE)	
Oggetto	PLANIMETRIA STATO ATTUALE	Tavola: U
		Scala disegno 1:1
		Scala plottaggio 1:100
		Data: Maggio 2016
Geom. Stefano Armano - Via Rimassa 37/ 11 Genova - tel. 010.565992		