

ALLEGATO 5

PLANIMETRIE REDATTE DAL C.T.U.

NORD

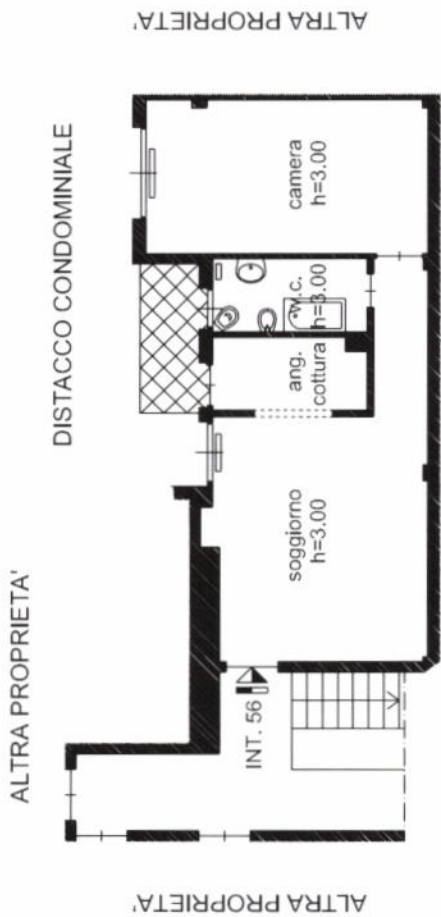

TRIBUNALE CIVILE DI GENOVA

Esecuzione Immobiliare

R.E. n° 984/2012

ITALFONDIARIO / s.p.a. - Via S. Pietro, 1 - 16121 Genova - Tel. 010.59.34.64

Tribunale Civile di Genova - G.E. Dott. Bianchi

LOCALIZZAZIONE DELL'APPARTAMENTO

Salita BRASILE civ. 13 int. 56 - GENOVA

OGGETTO DELLA TAVOLA

RILIEVO PLANIMETRICO DELL'IMMOBILE

ESEGUITO DAL CTU IN DATA 21 febbraio 2014

TAVOLA

1

SCALA:

1 : 100

FILE:

E.I. Constantlin.dwg

DATA:

24.02.2014

AGGIORNAMENTO:

REDAZIONE E PROIEZIONE PER IL CTU

FILE: C:\PROSPETTIVE\PROSPETTIVE\PROSPETTIVE

CONSULENTE TECNICO SUPPLETIVO:

STUDIO DI ARCHITETTURA
ARCH. GIORGIO CORDONE

Via Dante, 2/123 - 16121 Genova
tel/fax 010.59.34.64
e-mail studio.cordone@fastwebnet.it

FIRMA E TIMBRE:

(Dott. Arch. GIORGIO CORDONE)

PIANO OTTAVO - SCALA D

NORD



STATO ATTUALE DEI LUOGHI AL 21.02.2014

ALTRA PROPRIETA'

DISTACCO CONDOMINIALE

ALTRA PROPRIETA'

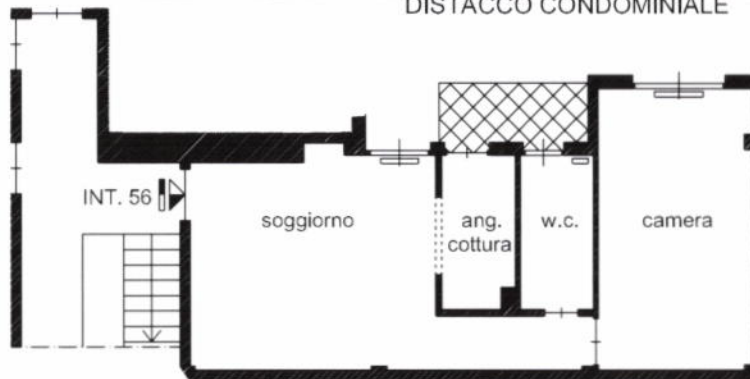

ALTRA PROPRIETA'

ALTRA PROPRIETA'

PLANIMETRIA CATASTALE

ALTRA PROPRIETA'

DISTACCO CONDOMINIALE

ALTRA PROPRIETA'



ALTRA PROPRIETA'

ALTRA PROPRIETA'

PIANO OTTAVO - SCALA D

TRIBUNALE CIVILE DI GENOVA

Esecuzione Immobiliare

R.E. n° 984/2012

ITALFONDIARIO / ... + ...

Tribunale Civile di Genova - G.E. Dott. Bianchi

LOCALIZZAZIONE DELL'APPARTAMENTO:

Salita BRASILE civ. 13 int. 56 - GENOVA

OGGETTO DELLA TAVOLA:

**RAFFRONTO
PLANIMETRIA CATASTALE
E PLANIMETRIA REDATTA DAL C.T.U.
(Stato attuale dei luoghi al 21.02.2014)**

TAVOLA:

3

SCALA:

1 : 100

FILE:

E.I. Constantin.dwg

DATA:

24.02.2014

AGGIORNAMENTO:

CONSULENTE TECNICO DUFFICIO:

**STUDIO DI ARCHITETTURA
ARCH. GIORGIO CORDONE**

Via Dante, 2/123 - 16121 Genova
tel/fax 010.59.34.64

e-mail studio.cordone@fastwebnet.it

FIRMA E TIMBRE:

(Dott. Arch. GIORGIO CORDONE)