

STATO ATTUALE

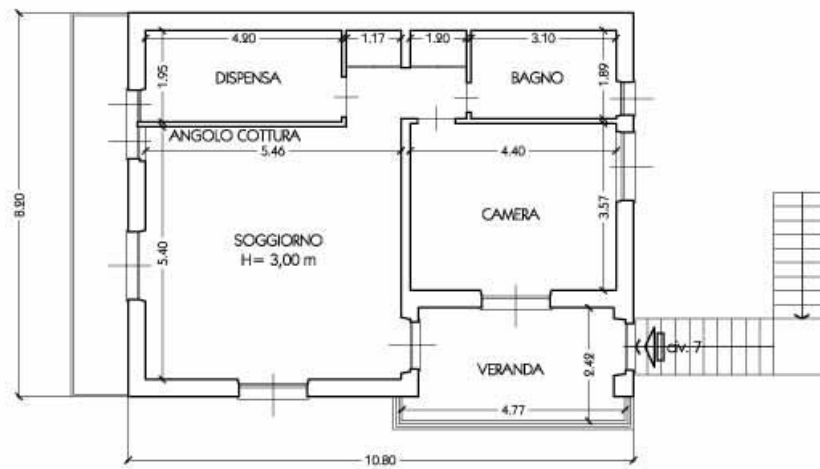

PIANO SOTTOBOTTO



PIANO PRIMO

Appartamento con annesso locale sottotetto in Via Carlo Lorenzini civ.n.7
- Sant'Olcese (Ge)
scala 1:100



MODULARIO
P. - Cat. 2. F. - 215



MINISTERO DELLE FINANZE
DIREZIONE GENERALE DEL CATASTO E DEI SERVIZI TECNICI ERARIALI

Ufficio (Canton)

Lire
20

NUOVO CATASTO EDILIZIO URBANO

(R. DECRETO LEGGE 11 APRILE 1958, N. 451)

Planimetria dell'immobile situato nel Comune di S. Olcese Via Isola N° 10
Pendole Envia alla Genova 4-6-1966 pr. 12
Ditta Buratta - Nella in Michelotti Genova - Istria 6-7-1966 pr. 12
Allegata alla dichiarazione presentata all'Ufficio Tecnico Erariale di Genova.

11-572/2

PIANO 1°
distacco sulle proprietà H=3

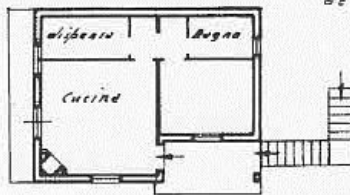

delle
ditte sopra
intestate

distacco



ORIENTAMENTO



SCALA DI 1:200

Comune di SANT'OLCESSE (D-46) - c. Foglio: 19 Particella: 666 - Subaltemo 2 -
Somme di SANTA
SATA
PROT. N°
Situazione al 06/03/2014 -
ARLO LORINZINI n. 7 piano: 1.

SPAZIO RISERVATO PER LE ANNOTAZIONI D'UFFICIO

Compilata dal _____
(Titolo, nome e cognome del tecnico)
Dot. A. S. _____
Iscritto all'Albo de _____
della Provincia di _____
DATA 10-7-1978
Firma: *U. Paolo Pared*