

Roberta Canessa  
ARCHITETTO

---

ALLEGATO 10

INDICAZIONI DIFFORMITA'

**Agenzia del Territorio  
CATASTO FABBRICATI  
Ufficio Provinciale di  
Genova**

Dichiarazione protocollo n. GE0369717 del 20/10/2008

Planimetria di u.i.u. in Comune di Genova - Genova

Via Leonardo Montaldo

civ. 22

Identificativi Catastali:

Sezione: GEC

Foglio: 41

Particella: 397

Subalterno: 56

Compilata da:  
Dedone Gabriele

Iscritto all'albo:  
Geometri

Prov. Genova

N. 3375

Scheda n. 1

Scala 1:200

**PIANO SECONDO  
SEMINTERRATO**

STRADA DI ACCESSO AI BOX

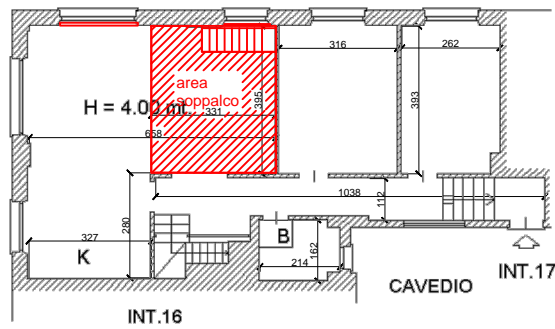

10 metri

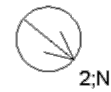

Catasto dei fabbricati - Situazione al 24/09/2014 - Comune di GENOVA/Q (D969) - < Sez. Urb.: GEC - Foglio: 41 - Particella: 397 - Subalterno: 56 >  
VIA LEONARDO MONTALDO n. 22 piano: S2 interno: 17;

Ultima planimetria in atti