

# ACCERTAMENTO GENERALE DELLA PROPRIETA' IMMOBILIARE URBANA

(R. DECRETO LEGGE 13 APRILE 1939 XVII N°652)

Planimetria degli immobili urbani denunciati con la Scheda N° 13862424

Comune di GENOVA

Ditta "GINO E MARIO FRAT. PAPINI & ADODIO"

Via GIUSTINIANI N° 9

"Segnare cognome, nome, paternità del solo primo intestatario"

PROPRIETA' IMMOBILIARE URBANA

(R. D. L. 13 aprile 1939-XVII, n. 652)

COMUNE

di Genova

Talloncino di riscontro

DELLA

SCHEDA NUMERO

13862424

AVVERTENZA: Il presente talloncino deve essere incollato a cura del dichiarante sulla planimetria (riproduttrice della unità immobiliare denunciata con la presente scheda) da presentare ai sensi dell'articolo 7 del R. D. L. 13 aprile 1939-XVII, n. 652.

14

VIA GIUSTIGNANI

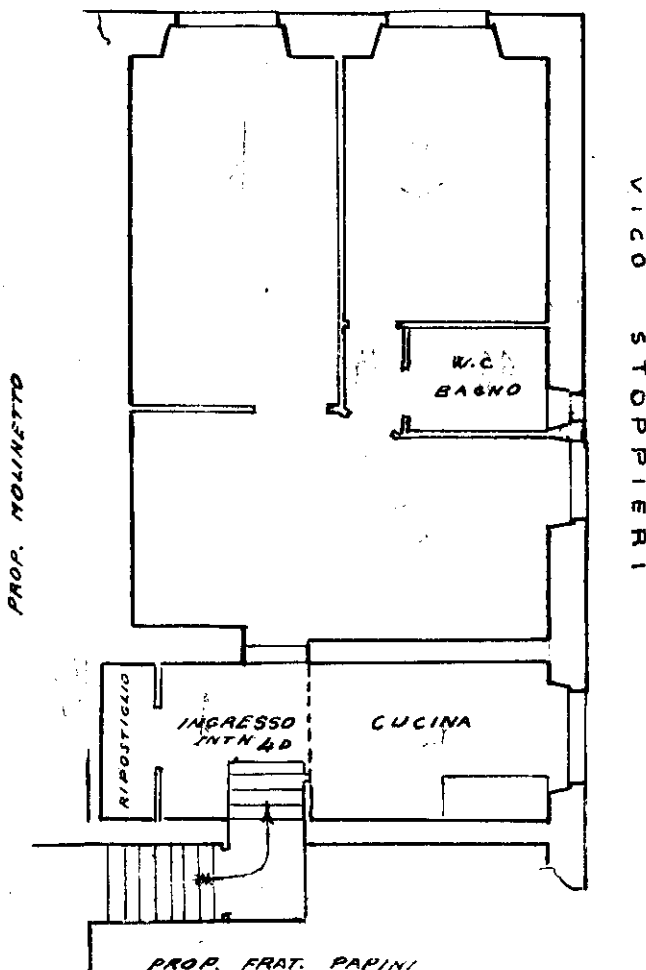

ORIENTAMENTO

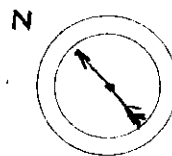

SCALA di 1:100

Compilata da:

ING. FRANCESCO MORANDI  
(Titolo, nome e cognome del Tecnico)

Iscritto all'Albo de Genova  
della Provincia di

Data

Firma

Registro dei Fabbricati - Situazione al 12/06/2015 - Comune di GENOVA/Q (D969) - < Sez. Urb.: GEA - Foglio: 84 - Particella: 176 - Subalterno: 29 >  
VIA GIUSTINIANI n. 9 n. 9 piano: 3 interno: 4D scala: S;