

**Agenzia del Territorio
CATASTO FABBRICATI
Ufficio Provinciale di
Genova**

Dichiarazione protocollo n. GE0174281 del 21/06/2006

Planimetria di u.i.u. in Comune di Genova - Pegli/voltri

Via Verona

civ. 6

Identificativi Catastali:

Sezione: COR

Foglio: 79

Particella: 229

Subalterno: 11

Compilata da:

Gazzotti Alessandra

Iscritto all'albo:

Architetti

Prov. Genova

N. 2554

Scheda n. 1

Scala 1:100

Catasto dei Fabbricati - Situazione al 12/03/2015 - Comune di GENOVA/S (D969) - < Sez. Urb.: COR - Foglio: 79 - Particella: 229 - Subalterno: 11 >
VIA VERONA n. 6 piano: 4 interno: 7;

int. 8

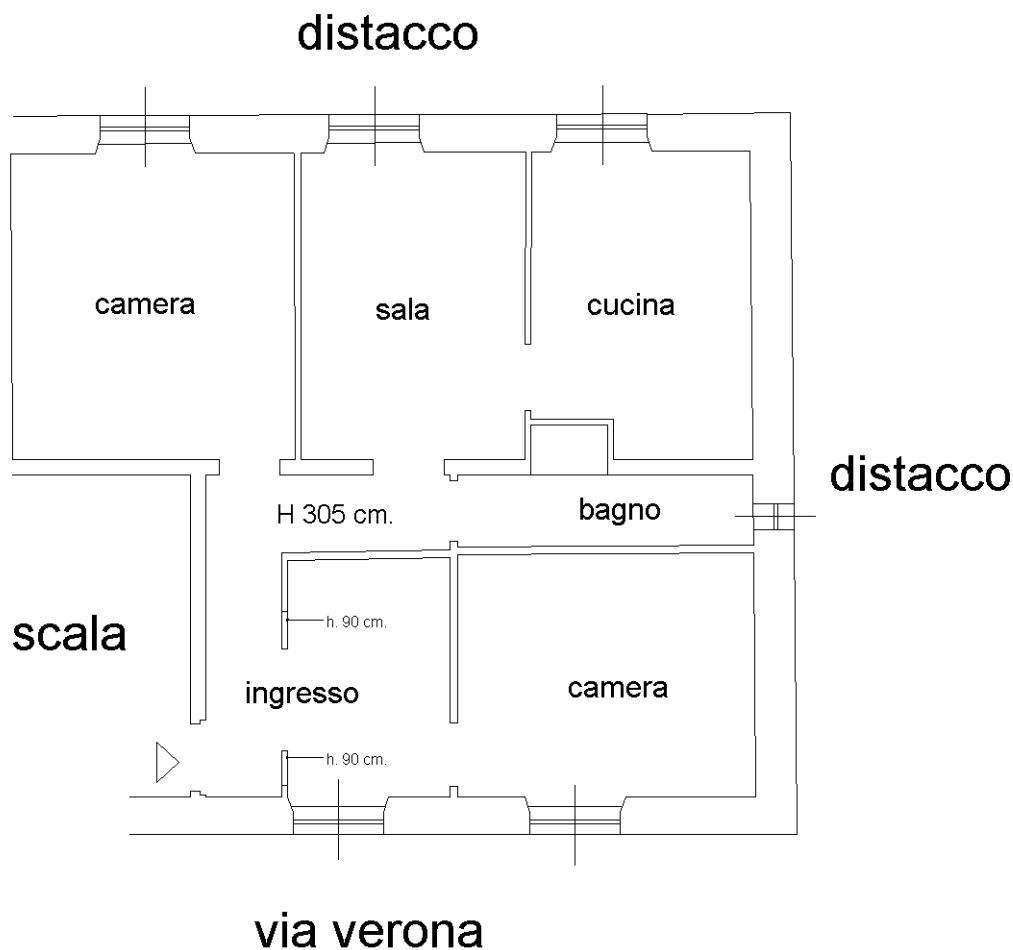

10 metri

Ultima planimetria in atti